ACUSE

Ciudad de México a 03 de noviembre de 2022
AAO/DGSU/DPCMA/ARB/VP/0143/2022

ASUNTO: AUTORIZACIÓN DEL **DERRIBO DE 23 (VEINTITRES) ÁRBOLES Y PODA DE 145 (CIENTO CUARENTA Y CINCO) ÁRBOLES** EN VÍA PÚBLICA

MTRA. ILEANA G. REYES RONQUILLO
COORDINADOR DE OPERACIÓN, PARQUES Y JARDINES
ALCALDÍA ÁLVARO OBREGÓN
P R E S E N T E

En observancia a las disposiciones aplicables previstas en la Constitución Política de la Ciudad de México, la Ley Orgánica del Poder Ejecutivo y de la Administración Pública de la Ciudad de México, la Ley Orgánica de Alcaldías de la Ciudad de México, y en virtud del Aviso de fecha 01 de octubre de 2022, por el cual, se da a conocer el enlace electrónico donde podrá ser consultada la Estructura Orgánica aprobada mediante registro Número AL-AO-23/011022, y publicado en la gaceta oficial el 25 de octubre, en que la **Dirección de Preservación y Conservación del Medio Ambiente** quedó registrada ante la Secretaría de Administración y Finanzas como parte de la estructura de la Alcaldía Álvaro Obregón, quien suscribe el presente para los fines a que haya lugar.

Señalado el ámbito de competencia de esta **Dirección de Preservación y Conservación del Medio Ambiente**, y en atención a la solicitud de **C. Lina Martínez Díaz** ingresada ante este Órgano Político Administrativo con fecha **12 de septiembre de 2022**, a la que se le asignó el número de **Dictamen 208**, donde solicita la valoración de 168 árboles ubicados en [redacted] de esta Alcaldía Alvaro Obregón, hago de su conocimiento lo siguiente:

I. En fecha **12 de septiembre de 2022**, personal adscrito a la **Dirección de Preservación y Conservación del Medio Ambiente**, de esta Alcaldía Álvaro Obregón, se constituyó en el domicilio señalado en la solicitud de referencia, con el propósito de realizar el reconocimiento del sitio, la inspección ocular y el levantamiento de la información pertinente.

II. Con fecha **12 de septiembre de 2022**, personal técnico operativo adscrito a la **Dirección de Preservación y Conservación del Medio Ambiente**, capacitado y certificado por la Secretaría del Medio Ambiente del Gobierno de la Ciudad de México, realizó el Dictamen Técnico del arbolado, evaluando entre otras cosas, las características dendrométricas y fitosanitarias del sujeto arbóreo, así como del sitio donde se localiza, ello en estricto apego a lo previsto en el Artículo 118 de la Ley Ambiental de Protección a la Tierra en el Distrito Federal y, el numeral 5.3 de la Norma Ambiental para el Distrito Federal NADF-001-RNAT-2015, que establece los Requisitos y Especificaciones Técnicas que deberán cumplir las Personas Físicas, Morales de Carácter Público o Privado, Autoridades, y en general todos aquellos que realicen poda, derribo, trasplante y restitución de árboles aplicable a la Ciudad de México, de conformidad con la siguiente descripción:**(se anexa copia del dictamen)**

Maribel 07-11-22 13:00

Eliminado el domicilio de conformidad con las Resoluciones **RRA 1774/18 y RRA 1780/18** que establece que el domicilio, al ser el lugar donde reside habitualmente una persona física, constituye un dato personal y, por ende confidencial, ya que su difusión podría afectar la esfera privada de la misma. Por consiguiente, dicha información se considera confidencial, en virtud de tratarse de datos personales que reflejan cuestiones de la vida privada de las personas, en términos del artículo 113,fracción I, de la Ley Federal de Transparencia y Acceso a la Información Pública, en relación con el Trigésimo Noveno de los "Lineamientos generales en materia de clasificación y desclasificación de la información, así como para la elaboración de versiones públicas", y solo podrá otorgarse mediante el consentimiento expreso de su titular.

I. Se **dictaminó** procedente el **derribo de 23 (veintitres) árboles** de las especies: **(12) FRESNO/*Fraxinus uhdei*, (6) TROENO/*Ligustrum lucidum*, (3) CEDRO BLANCO/*Callitropsis lusitanica*, (1) ACACIA/*Acacia melanoxylon* y (1) DURAZNO/*Prunus persica;*** y la **poda de 145 (ciento cuarenta y cinco) árboles** de las especies: **(29) TROENO/*Ligustrum lucidum*, (66) FRESNO/*Fraxinus uhdei*, (37) CEDRO BLANCO/*Callitropsis lusitanica*, (1) PINO/*Pinus sp.*, (1) JACARANDA/*Jacaranda mimosifolia*, (7) CASUARINA/*Casuarina equisetifolia*, (2) ACACIA/*Acacia melanoxylon y* (2) COLORIN/*Erythrina ame*;** que se yerguen en [redacted] Eliminado el domicilio [redacted] Eliminado el domicilio [redacted] de esta Alcaldía Alvaro Obregón, por lo que las acciones a ejecutar quedan sujetas al cumplimiento de lo establecido en la Ley Ambiental de Protección a la Tierra en el Distrito Federal, así como la Norma Ambiental para el Distrito Federal NADF-001-RNAT-2015, para garantizar el estricto cumplimiento de requisitos y especificaciones técnicas que deberán aplicarse en la realización de actividades de poda, derribo, trasplante y restitución de árboles, previo a la ejecución de los trabajos.

II. Derivado de lo anterior y con fundamento en lo dispuesto en el artículo 11 de la Ley Orgánica del Poder Ejecutivo y de la Administración Pública de la Ciudad de México, artículos 29 fracción X, 51, 71 fracción XI y 75 fracción XIII de la Ley Orgánica de Alcaldías de la Ciudad de México, artículos 6 fracción IV, 10 fracción IV, 118 de la Ley Ambiental de Protección a la Tierra en el Distrito Federal, Norma Ambiental para el Distrito Federal NADF-001-RNAT-2015, así como en virtud del Acuerdo por el que se delegan en la Dirección General de Servicios Urbanos y la **Dirección de Preservación y Conservación del Medio Ambiente**, las facultades en materia de poda, derribo y trasplante, publicado por la Alcaldía Álvaro. Obregón el 21 de octubre de 2022 en la Gaceta Oficial de la Ciudad de México la **Dirección de Preservación y Conservación del Medio Ambiente** autoriza lo siguiente:

PRIMERO.- Se le **AUTORIZA** a la Coordinación de Operación, Parques y Jardines de esta Alcaldía de acuerdo con su programación procedente el **derribo de 23 (veintitres) árboles** de las especies: **(12) FRESNO/*Fraxinus uhdei*, (6) TROENO/*Ligustrum lucidum*, (3) CEDRO BLANCO/*Callitropsis lusitanica*, (1) ACACIA/*Acacia melanoxylon* y (1) DURAZNO/*Prunus persica;*** y la **poda de 145 (ciento cuarenta y cinco) árboles** de las especies: **(29) TROENO/*Ligustrum lucidum*, (66) FRESNO/*Fraxinus uhdei*, (37) CEDRO BLANCO/*Callitropsis lusitanica*, (1) PINO/*Pinus sp.*, (1) JACARANDA/*Jacaranda mimosifolia*, (7) CASUARINA/*Casuarina equisetifolia*, (2) ACACIA/*Acacia melanoxylon y* (2) COLORIN/*Erythrina ame*;** que se yerguen en [redacted] Eliminado el domicilio [redacted] Eliminado el domicilio [redacted] Eliminado el domicilio [redacted] **Alcaldía Alvaro Obregón.**

SEGUNDO. - Los trabajos deberán realizarse con personal acreditado por la Secretaría del Medio Ambiente de las Ciudad de México que cuente con certificación vigente, conforme a lo dispuesto por la Norma Ambiental para el Distrito Federal NADF-001-RNAT-2015, numerales; 5.6, 5.7 y 5.10.5 observando todas las medidas de seguridad que para el caso resulten aplicables (entre otras, el no afectar a vecinos y vías generales de comunicación, etc.).

TERCERO. - Queda bajo su responsabilidad el retiro y depósito del producto del derribo y poda, mismo que deberá ser destinado a un sitio autorizado, conforme a lo dispuesto en el artículo 120 de la Ley Ambiental de Protección a la Tierra en el Distrito Federal.

CUARTO.- Se le apercibe que cualquier poda, derribo o trasplante en contravención a lo dispuesto en la Ley Ambiental de Protección a la Tierra en el Distrito Federal, la NADF-001-RNAT-2015 y el presente ocurso, dará lugar entre otras, a las sanciones que dichos instrumentos establecen; haciendo énfasis que en ciertos supuestos de inobservancia, contravención, la o las acciones u omisiones pudieran constituir el tipo penal previsto en el artículo 345 BIS del Código Penal para el Distrito Federal, así lo autoriza y firma.

A T E N T A M E N T E

MTRO. EDGAR TONATHIU DÍAZ LÓPEZ
Director de Preservación y Conservación del Medio Ambiente
ETDL/SVL/srp

Calle Canario esq. Calle 10, colonia Tolteca
Alcaldía Álvaro Obregón C.P. 01150, Ciudad de México
TELEFONO (55 52 76 67 00 Ext. 7501)

GOBIERNO DE LA CIUDAD DE MÉXICO

ÁLVARO OBREGÓN
Tu Alcaldía Aliada

2022 Ricardo Flores Magón Año de

DICTAMEN TÉCNICO DE ARBOLADO

SOLICITANTE:	Lina Martínez Díaz	**FOLIO:**	DGSCC-0241	**UBICACIÓN**	
FECHA:	12 de septiembre de 2022	**HORA:**	11:00	Vía Pública	
DIRECCIÓN	Eliminado el domicilio			**DICTAMEN NO.**	0208

No	NOMBRE COMÚN / CIENTÍFICO	DOMICILIO	UBICACIÓN	ALTURA m	DAP cm	DIÁMETRO DE COPA m	ESTRUCTURA	CONDICIÓN GENERAL	EXPECTATIVA DE VIDA (AÑOS)	PRESENCIA DE OTROS ARBOLES ha	OTROS VALORES	INTERFERENCIAS	TRATAMIENTO	OBSERVACIONES Y RECOMENDACIONES
1	TROENO/*Ligustrum lucidum*	Eliminado el domicilio	Área verde	8	19	6	Susceptible de mejora	Declinante incipiente	6 a 20 años	51 a 199	Ninguno	Ninguno	**Poda**	Árbol con copa desbalanceada, tallo codominante, algunas ramas muertas, inclinado y se observan brotes epicórmicos
2	TROENO/*Ligustrum lucidum*		Área verde	6	23	6	Susceptible de mejora	Bueno	6 a 20 años	51 a 199	Ninguno	Luminaria	**Poda**	Árbol con tallo codominante, copa desbalanceada, cavidades en base del tronco y ramas interfieren con la luminaria
3	TROENO/*Ligustrum lucidum*		Área verde	9	60	S/C	Irrecuperable	Muerto	-	51 a 199	Ninguno	Ninguno	**Derribo**	Árbol muerto en pie

DICTAMEN TÉCNICO DE ARBOLADO

SOLICITANTE:	Lina Martínez Díaz	**FOLIO:**	DGSCC-0241	**UBICACIÓN**	
FECHA:	12 de septiembre de 2022	**HORA:**	11:00	Vía Pública	
DIRECCIÓN	Eliminado el domicilio			**DICTAMEN NO.**	0208

4	TROENO/*Ligustrum lucidum*	Eliminado el domicilio	Área verde	6	23	4	Susceptible de mejora	Bueno	6 a 20 años	51 a 199	Ninguno	Cableado	**Poda**	Árbol con tallo codominante, inclinado y ramas bajas
5	TROENO/*Ligustrum lucidum*		Área verde	7	29	3	Susceptible de mejora	Declinante incipiente	6 a 20 años	51 a 199	Ninguno	Ninguno	**Poda>25%**	Árbol con tallo codominante y ramas bajas
6	TROENO/*Ligustrum lucidum*		Área verde	6	26	3	Susceptible de mejora	Declinante incipiente	6 a 20 años	51 a 199	Ninguno	Ninguno	**Poda**	Árbol con tallo codominante, copa desbalanceada, raíces expuestas y algunas ramas muertas
7	TROENO/*Ligustrum lucidum*		Área verde	6	25	2	Susceptible de mejora	Bueno	6 a 20 años	51 a 199	Ninguno	Ninguno	**Poda**	Árbol con tallo codominante, raíces expuestas y copa desbalanceada

DICTAMEN TÉCNICO DE ARBOLADO

SOLICITANTE:	Lina Martínez Díaz	**FOLIO:**	DGSCC-0241	**UBICACIÓN**	
FECHA:	12 de septiembre de 2022	**HORA:**	11:00	Vía Pública	
DIRECCIÓN	Eliminado el domicilio			**DICTAMEN NO.**	0208

8	PINO/ *Pinus patulla*	Eliminado el domicilio	Área verde	9	22	7	Susceptible de mejora	Bueno	6 a 20 años	51 a 199	Ninguno	Ninguno	**Poda**	Árbol inclinado y con ramas bajas
9	TROENO/*Ligustrum lucidum*		Área verde	10	60	6	Susceptible de mejora	Declinante incipiente	6 a 20 años	51 a 199	Ninguno	Ninguno	**Poda>25%**	Árbol con pudrición, termita, raíces expuestas y rama primaria muerta
10	FRESNO/*Fraxinus uhdei*		Área verde	10	47	6	Susceptible de mejora	Declinante incipiente	6 a 20 años	51 a 199	Ninguno	Ninguno	**Poda**	Árbol con raíces expuestas, muñones, inclinado y ramas bajas
11	FRESNO/*Fraxinus uhdei*		Área verde	9	50	4	Susceptible de mejora	Declinante incipiente	6 a 20 años	51 a 199	Ninguno	Ninguno	**Poda**	Árbol con muerte descendente, chupones y raíces expuestas

DICTAMEN TÉCNICO DE ARBOLADO

SOLICITANTE:	Lina Martínez Díaz	FOLIO:	DGSCC-0241	UBICACIÓN	
FECHA:	12 de septiembre de 2022	HORA:	11:00	Vía Pública	
DIRECCIÓN	Eliminado el domicilio			DICTAMEN NO.	0208

12	FRESNO/*Fraxinus uhdei*	Eliminado el domicilio	Área verde	10	24	7	Susceptible de mejora	Declinante incipiente	6 a 20 años	51 a 199	Ninguno	Ninguno	**Poda**	Árbol con tallo codominante, copa desbalanceada, algunas ramas muertas, raíces expuestas, clorosis y tumor
13	CEDRO BLANCO/ *Callitropsis lusitanica*		Área verde	20	45	6	Susceptible de mejora	Bueno	6 a 20 años	51 a 199	Científico	Ninguno	**Poda**	Árbol con copa desbalanceada y ramas débiles
14	FRESNO/*Fraxinus uhdei*		Área verde	7	16	2	Susceptible de mejora	Bueno	6 a 20 años	51 a 199	Ninguno	Ninguno	**Poda**	Árbol con raíces expuestas, copa desbalanceada y tallo codominante
15	FRESNO/*Fraxinus uhdei*		Área verde	7	22	4	Susceptible de mejora	Bueno	6 a 20 años	51 a 199	Ninguno	Ninguno	**Poda**	Árbol con raíces expuestas, copa desbalanceada y tallo codominante

DICTAMEN TÉCNICO DE ARBOLADO

SOLICITANTE:	Lina Martínez Díaz	FOLIO:	DGSCC-0241	UBICACIÓN	
FECHA:	12 de septiembre de 2022	HORA:	11:00	Vía Pública	
DIRECCIÓN	Eliminado el domicilio			DICTAMEN NO.	0208

16	FRESNO/*Fraxinus uhdei*	Eliminado el domicilio	Área verde	16	34	7	Susceptible de mejora	Bueno	6 a 20 años	51 a 199	Ninguno	Ninguno	Poda	Árbol con raíces expuestas, copa desbalanceada y tallo codominante
17	FRESNO/*Fraxinus uhdei*		Área verde	7	24	4	Susceptible de mejora	Bueno	6 a 20 años	51 a 199	Ninguno	Ninguno	Poda	Árbol con tallo codominante, raíces expuestas e inclinado
18	FRESNO/*Fraxinus uhdei*		Área verde	17	34	8	Susceptible de mejora	Bueno	6 a 20 años	51 a 199	Ninguno	Ninguno	Poda	Árbol con tallo codominante, raíces expuestas e inclinado
19	FRESNO/*Fraxinus uhdei*		Área verde	14	68	6	Susceptible de mejora	Bueno	6 a 20 años	51 a 199	Ninguno	Ninguno	Poda	Árbol con tallo codominante, raíces expuestas e inclinado

DICTAMEN TÉCNICO DE ARBOLADO

SOLICITANTE:	Lina Martínez Díaz	FOLIO:	DGSCC-0241	UBICACIÓN	
FECHA:	12 de septiembre de 2022	HORA:	11:00	Vía Pública	
DIRECCIÓN	Eliminado el domicilio			DICTAMEN NO.	0208

20	FRESNO/*Fraxinus uhdei*	Eliminado el domicilio	Área verde	10	29	5	Susceptible de mejora	Bueno	6 a 20 años	51 a 199	Ninguno	Ninguno	**Poda**	Árbol inclinado, con resinosis y copa desbalanceada
21	FRESNO/*Fraxinus uhdei*		Área verde	8	37	4	Susceptible de mejora	Bueno	6 a 20 años	51 a 199	Ninguno	Ninguno	**Poda**	Árbol con cavidad, cuello de raíz, inclinación, copa desbalanceada y muñones
22	COLORÍN /*Erythrina americana*		Área verde	24	77	10	Susceptible de mejora	Bueno	6 a 20 años	51 a 199	Ninguno	Ninguno	**Poda**	Árbol con rama codominante, copa desbalanceada, algunas ramas muertas y raíces expuestas
23	ACACIA/*Acacia melanoxylon*		Área verde	7	34	2	Susceptible de mejora	Bueno	6 a 20 años	51 a 199	Ninguno	Ninguno	**Poda**	Árbol con copa desbalanceada

DICTAMEN TÉCNICO DE ARBOLADO

SOLICITANTE:	Lina Martínez Díaz	FOLIO:	DGSCC-0241	UBICACIÓN	
FECHA:	12 de septiembre de 2022	HORA:	11:00	Vía Pública	
DIRECCIÓN	Eliminado el domicilio			DICTAMEN NO.	0208

24	TROENO/*Ligustrum lucidum*	Eliminado el domicilio	Área verde	12	48	6	Susceptible de mejora	Bueno	6 a 20 años	51 a 199	Ninguno	Ninguno	Poda	Árbol con raíces expuestas, inclinación y copa desbalanceada
25	FRESNO/*Fraxinus uhdei*		Área verde	22	88	12	Susceptible de mejora	Bueno	6 a 20 años	51 a 199	Ninguno	Ninguno	Poda>25%	Árbol con chupones, pudrición en raíz y brotes epicórmicos
26	CEDRO BLANCO/ *Callitropsis lusitanica*		Área verde	19	80	8	Susceptible de mejora	Declinante incipiente	6 a 20 años	51 a 199	Científico	Ninguno	Poda	Árbol con insecto barrenador, copa desbalanceada, algunas ramas muertas y resinosis
27	FRESNO/*Fraxinus uhdei*		Área verde	12	27	6	Susceptible de mejora	Bueno	6 a 20 años	51 a 199	Ninguno	Ninguno	Poda	Árbol con tallo codominante, copa desbalanceada y se observa madera de reacción

DICTAMEN TÉCNICO DE ARBOLADO

SOLICITANTE:	Lina Martínez Díaz	**FOLIO:**	DGSCC-0241	**UBICACIÓN**	
FECHA:	12 de septiembre de 2022	**HORA:**	11:00	Vía Pública	
DIRECCIÓN	Eliminado el domicilio			**DICTAMEN NO.**	0208

28	CEDRO BLANCO/ *Callitropsis lusitanica*	Eliminado el domicilio	Área verde	20	59	7	Susceptible de mejora	Declinante incipiente	6 a 20 años	51 a 199	Científico	Ninguno	**Poda**	Árbol con algunas ramas muertas, muerte descendente, resinosis, insecto descortezador y copa desbalanceada
29	CEDRO BLANCO/ *Callitropsis lusitanica*		Área verde	17	24	9	Susceptible de mejora	Declinante incipiente	6 a 20 años	51 a 199	Científico	Ninguno	**Poda**	Árbol con algunas ramas muertas, muerte descendente, resinosis, insecto descortezador y copa desbalanceada
30	CEDRO BLANCO/ *Callitropsis lusitanica*		Área verde	16	33	8	Susceptible de mejora	Declinante incipiente	6 a 20 años	51 a 199	Científico	Ninguno	**Poda**	Árbol inclinado, con algunas ramas muertas, muerte descendente, resinosis, insecto descortezador y copa desbalanceada
31	CEDRO BLANCO/ *Callitropsis lusitanica*		Área verde	18	30	8	Susceptible de mejora	Declinante incipiente	6 a 20 años	51 a 199	Científico	Ninguno	**Poda**	Árbol con tallo codominante, copa desbalanceada y muerte descendente

DICTAMEN TÉCNICO DE ARBOLADO

SOLICITANTE:	Lina Martínez Díaz	**FOLIO:**	DGSCC-0241	**UBICACIÓN**	
FECHA:	12 de septiembre de 2022	**HORA:**	11:00	Vía Pública	
DIRECCIÓN	Eliminado el domicilio			**DICTAMEN NO.**	0208

32	CEDRO BLANCO/ *Callitropsis lusitanica*	Eliminado el domicilio	Área verde	17	33	8	Susceptible de mejora	Declinante incipiente	6 a 20 años	51 a 199	Científico	Ninguno	**Poda**	Árbol con tallo codominante, copa desbalanceada y muerte descendente
33	FRESNO/*Fraxinus uhdei*		Área verde	20	110	12	Susceptible de mejora	Declinante incipiente	6 a 20 años	51 a 199	Ninguno	Ninguno	**Poda**	Árbol con duramen expuesto, pudrición en duramen, termita, copa desbalanceada y muerte descendente
34	TROENO/*Ligustrum lucidum*		Área verde	8	30	S/C	Irrecuperable	Declinante severo	Hasta 5 años	51 a 199	Ninguno	Ninguno	**Derribo**	Árbol con 3/4 partes de la estructura muerta, débilmente anclado y con riesgo de desplome
35	TROENO/*Ligustrum lucidum*		Área verde	12	35	7	Irrecuperable	Muerto	-	51 a 199	Ninguno	Ninguno	**Derribo**	Árbol muerto en pie

DICTAMEN TÉCNICO DE ARBOLADO

SOLICITANTE:	Lina Martínez Díaz	FOLIO:	DGSCC-0241	UBICACIÓN	
FECHA:	12 de septiembre de 2022	HORA:	11:00	Vía Pública	
DIRECCIÓN	Eliminado el domicilio			DICTAMEN NO.	0208

36	FRESNO/*Fraxinus uhdei*	Eliminado el domicilio	Área verde	8	29	S/C	Irrecuperable	Muerto	-	51 a 199	Ninguno	Ninguno	**Derribo**	Árbol muerto en pie
37	FRESNO/*Fraxinus uhdei*		Área verde	6	19	S/C	Irrecuperable	Muerto	-	51 a 199	Ninguno	Ninguno	**Derribo**	Árbol muerto en pie
38	FRESNO/*Fraxinus uhdei*		Área verde	5	18	S/C	Irrecuperable	Muerto	-	51 a 199	Ninguno	Ninguno	**Derribo**	Árbol muerto en pie
39	FRESNO/*Fraxinus uhdei*		Área verde	12	41	7	Susceptible de mejora	Bueno	6 a 20 años	51 a 199	Ninguno	Ninguno	**Poda**	Árbol inclinado, con copa desbalanceada y algunas ramas muertas

DICTAMEN TÉCNICO DE ARBOLADO

SOLICITANTE:	Lina Martínez Díaz	FOLIO:	DGSCC-0241	UBICACIÓN	
FECHA:	12 de septiembre de 2022	HORA:	11:00	Vía Pública	
DIRECCIÓN	Eliminado el domicilio			DICTAMEN NO.	0208

40	FRESNO/*Fraxinus uhdei*	Eliminado el domicilio	Área verde	10	38	4	Susceptible de mejora	Bueno	6 a 20 años	51 a 199	Ninguno	Ninguno	Poda	Árbol inclinado, con copa desbalanceada y algunas ramas muertas
41	CEDRO BLANCO/ *Callitropsis lusitanica*		Área verde	22	46	20	Susceptible de mejora	Declinante incipiente	6 a 20 años	51 a 199	Científico	Ninguno	Poda	Árbol con insecto barrenador, descortezador, resinosis y copa desbalanceada
42	CEDRO BLANCO/ *Callitropsis lusitanica*		Área verde	20	47	10	Susceptible de mejora	Declinante incipiente	6 a 20 años	51 a 199	Científico	Ninguno	Poda	Árbol con insecto barrenador, descortezador, resinosis y copa desbalanceada
43	FRESNO/*Fraxinus uhdei*		Área verde	8	30	5	Susceptible de mejora	Declinante incipiente	6 a 20 años	51 a 199	Ninguno	Ninguno	Poda>25%	Árbol inclinado, con duramen expuesto y copa desbalanceada

DICTAMEN TÉCNICO DE ARBOLADO

SOLICITANTE:	Lina Martínez Díaz	**FOLIO:**	DGSCC-0241	**UBICACIÓN**	
FECHA:	12 de septiembre de 2022	**HORA:**	11:00	Vía Pública	
DIRECCIÓN	Eliminado el domicilio			**DICTAMEN NO.**	0208

44	FRESNO/*Fraxinus uhdei*	Eliminado el domicilio	Área verde	10	41	4	Susceptible de mejora	Declinante incipiente	6 a 20 años	51 a 199	Ninguno	Ninguno	**Poda>25%**	Árbol inclinado, con duramen expuesto y copa desbalanceada
45	FRESNO/*Fraxinus uhdei*		Área verde	14	50	S/C	Irrecuperable	Muerto	-	51 a 199	Ninguno	Ninguno	**Derribo**	Árbol muerto en pie
46	CEDRO BLANCO/ *Callitropsis lusitanica*		Área verde	20	33	8	Susceptible de mejora	Declinante incipiente	6 a 20 años	51 a 199	Científico	Ninguno	**Poda**	Árbol con resinosis, insecto barrenador y copa desbalanceada
47	CEDRO BLANCO/ *Callitropsis lusitanica*		Área verde	19	35	7	Susceptible de mejora	Declinante incipiente	6 a 20 años	51 a 199	Científico	Ninguno	**Poda**	Árbol con resinosis, insecto barrenador y copa desbalanceada

DICTAMEN TÉCNICO DE ARBOLADO

SOLICITANTE:	Lina Martínez Díaz	**FOLIO:**	DGSCC-0241	**UBICACIÓN**	
FECHA:	12 de septiembre de 2022	**HORA:**	11:00	Vía Pública	
DIRECCIÓN	Eliminado el domicilio			**DICTAMEN NO.**	0208

48	CEDRO BLANCO/ *Callitropsis lusitanica*	Eliminado el domicilio	Área verde	19	34	8	Susceptible de mejora	Declinante incipiente	6 a 20 años	51 a 199	Científico	Ninguno	**Poda>25%**	Árbol con resinosis, insecto barrenador y copa desbalanceada
49	CEDRO BLANCO/ *Callitropsis lusitanica*		Área verde	19	34	8	Susceptible de mejora	Declinante incipiente	6 a 20 años	51 a 199	Científico	Ninguno	**Poda**	Árbol con resinosis, insecto barrenador y copa desbalanceada
50	CEDRO BLANCO/ *Callitropsis lusitanica*		Área verde	10	28	6	Susceptible de mejora	Declinante incipiente	6 a 20 años	51 a 199	Científico	Ninguno	**Poda**	Árbol inclinado, con resinosis, insecto barrenador y copa desbalanceada
51	CEDRO BLANCO/ *Callitropsis lusitanica*		Área verde	12	32	7	Susceptible de mejora	Declinante incipiente	6 a 20 años	51 a 199	Científico	Ninguno	**Poda**	Árbol con resinosis, insecto barrenador y copa desbalanceada

DICTAMEN TÉCNICO DE ARBOLADO

SOLICITANTE:	Lina Martínez Díaz	**FOLIO:**	DGSCC-0241	**UBICACIÓN**	
FECHA:	12 de septiembre de 2022	**HORA:**	11:00	Vía Pública	
DIRECCIÓN	Eliminado el domicilio			**DICTAMEN NO.**	0208

52	FRESNO/*Fraxinus uhdei*	Eliminado el domicilio	Área verde	5	21	S/C	Irrecuperable	Muerto	-	51 a 199	Ninguno	Ninguno	**Derribo**	Árbol muerto en pie
53	FRESNO/*Fraxinus uhdei*		Área verde	5	19	S/C	Irrecuperable	Muerto	-	51 a 199	Ninguno	Ninguno	**Derribo**	Árbol muerto en pie
54	FRESNO/*Fraxinus uhdei*		Área verde	10	39	S/C	Irrecuperable	Muerto	-	51 a 199	Ninguno	Ninguno	**Derribo**	Árbol muerto en pie
55	CEDRO BLANCO/ *Callitropsis lusitanica*		Área verde	20	42	10	Susceptible de mejora	Declinante incipiente	6 a 20 años	51 a 199	Científico	Ninguno	**Poda**	Árbol con resinosis y copa desbalanceada

GOBIERNO DE LA CIUDAD DE MÉXICO

ÁLVARO OBREGÓN
Tu Alcaldía Aliada

2022 Ricardo Flores Magón

DICTAMEN TÉCNICO DE ARBOLADO

SOLICITANTE:	Lina Martínez Díaz	**FOLIO:**	DGSCC-0241	**UBICACIÓN**	
FECHA:	12 de septiembre de 2022	**HORA:**	11:00	Vía Pública	
DIRECCIÓN	Eliminado el domicilio			**DICTAMEN NO.**	0208

56	FRESNO/*Fraxinus uhdei*	Eliminado el domicilio	Área verde	20	58	5	Irrecuperable	Muerto	-	51 a 199	Ninguno	Ninguno	**Derribo**	Árbol muerto en pie
57	ACACIA/ *Acacia melanoxylon*		Área verde	12	30	6	Susceptible de mejora	Bueno	6 a 20 años	51 a 199	Ninguno	Ninguno	**Poda**	Árbol inclinado, con algunas ramas muertas y copa desbalanceada
58	CEDRO BLANCO/ *Callitropsis lusitanica*		Área verde	14	23	7	Susceptible de mejora	Declinante incipiente	6 a 20 años	51 a 199	Científico	Ninguno	**Poda**	Árbol inclinado, con resinosis e insecto barrenador
59	CEDRO BLANCO/ *Callitropsis lusitanica*		Área verde	19	45	12	Susceptible de mejora	Declinante incipiente	6 a 20 años	51 a 199	Científico	Ninguno	**Poda**	Árbol inclinado, con resinosis e insecto barrenador

DICTAMEN TÉCNICO DE ARBOLADO

SOLICITANTE:	Lina Martínez Díaz	**FOLIO:**	DGSCC-0241	**UBICACIÓN**	
FECHA:	12 de septiembre de 2022	**HORA:**	11:00	Vía Pública	
DIRECCIÓN	Eliminado el domicilio			**DICTAMEN NO.**	0208

60	CEDRO BLANCO/ *Callitropsis lusitanica*	Eliminado el domicilio	Área verde	17	34	8	Susceptible de mejora	Declinante incipiente	6 a 20 años	51 a 199	Científico	Ninguno	**Poda**	Árbol inclinado, con resinosis e insecto barrenador
61	CEDRO BLANCO/ *Callitropsis lusitanica*		Área verde	17	38	8	Susceptible de mejora	Declinante incipiente	6 a 20 años	51 a 199	Científico	Ninguno	**Poda**	Árbol inclinado, con resinosis e insecto barrenador
62	CEDRO BLANCO/ *Callitropsis lusitanica*		Área verde	18	49	6	Susceptible de mejora	Declinante incipiente	6 a 20 años	51 a 199	Científico	Ninguno	**Poda**	Árbol inclinado, con resinosis e insecto barrenador
63	ACACIA/ *Acacia retinoides*		Área verde	7	23	S/C	Irrecuperable	Muerto	-	51 a 199	Ninguno	Ninguno	**Derribo**	Árbol muerto en pie

GOBIERNO DE LA CIUDAD DE MÉXICO

ÁLVARO OBREGÓN
Tu Alcaldía Aliada

2022 Ricardo Flores Magón Año de

DICTAMEN TÉCNICO DE ARBOLADO

SOLICITANTE:	Lina Martínez Díaz	**FOLIO:**	DGSCC-0241	**UBICACIÓN**	
FECHA:	12 de septiembre de 2022	**HORA:**	11:00	Vía Pública	
DIRECCIÓN	Eliminado el domicilio			**DICTAMEN NO.**	0208

64	CEDRO BLANCO/ *Callitropsis lusitanica*	Eliminado el domicilio	Área verde	12	43	8	Susceptible de mejora	Declinante incipiente	6 a 20 años	51 a 199	Científico	Ninguno	**Poda**	Árbol inclinado, con insecto barrenador, algunas ramas muertas y resinosis
65	FRESNO/*Fraxinus uhdei*		Área verde	10	31	4	Susceptible de mejora	Declinante incipiente	6 a 20 años	51 a 199	Ninguno	Ninguno	**Poda**	Árbol inclinado, tallo codominante, ramas bajas y copa desbalanceada
66	CEDRO BLANCO/ *Callitropsis lusitanica*		Área verde	10	31	4	Susceptible de mejora	Declinante incipiente	6 a 20 años	51 a 199	Científico	Ninguno	**Poda**	Árbol inclinado, con insecto barrenador, algunas ramas muertas y resinosis
67	FRESNO/*Fraxinus uhdei*		Área verde	12	44	7	Susceptible de mejora	Declinante incipiente	6 a 20 años	51 a 199	Ninguno	Ninguno	**Poda>25%**	Árbol con pudrición en raíz y algunas ramas muertas

DICTAMEN TÉCNICO DE ARBOLADO

SOLICITANTE:	Lina Martínez Díaz	**FOLIO:**	DGSCC-0241	**UBICACIÓN**	
FECHA:	12 de septiembre de 2022	**HORA:**	11:00	Vía Pública	
DIRECCIÓN	Eliminado el domicilio			**DICTAMEN NO.**	0208

68	CEDRO BLANCO/ *Callitropsis lusitanica*	Eliminado el domicilio	Área verde	14	51	7	Susceptible de mejora	Declinante incipiente	6 a 20 años	51 a 199	Científico	Ninguno	**Poda**	inclinado, con insecto barrenador, algunas ramas muertas y resinosis
69	CEDRO BLANCO/ *Callitropsis lusitanica*		Área verde	20	82	14	Irrecuperable	Muerto	-	51 a 199	Científico	Ninguno	**Derribo**	Árbol muerto en pie
70	FRESNO/*Fraxinus uhdei*		Área verde	21	70	14	Susceptible de mejora	Declinante incipiente	6 a 20 años	51 a 199	Ninguno	Ninguno	**Poda**	Árbol inclinado, con muerte descendente y copa desbalanceada
71	CEDRO BLANCO/ *Callitropsis lusitanica*		Área verde	8	27	3	Susceptible de mejora	Declinante incipiente	6 a 20 años	51 a 199	Científico	Ninguno	**Poda**	Árbol inclinado y con copa desbalanceada

DICTAMEN TÉCNICO DE ARBOLADO

SOLICITANTE:	Lina Martínez Díaz	**FOLIO:**	DGSCC-0241	**UBICACIÓN**	
FECHA:	12 de septiembre de 2022	**HORA:**	11:00	Vía Pública	
DIRECCIÓN	Eliminado el domicilio			**DICTAMEN NO.**	0208

72	FRESNO/*Fraxinus uhdei*	Eliminado el domicilio	Área verde	10	39	4	Susceptible de mejora	Bueno	6 a 20 años	51 a 199	Ninguno	Ninguno	**Poda**	Árbol inclinado y con copa desbalanceada
73	FRESNO/*Fraxinus uhdei*		Área verde	12	44	8	Susceptible de mejora	Bueno	6 a 20 años	51 a 199	Ninguno	Ninguno	**Poda**	Árbol inclinado, con copa desbalanceada y algunas ramas muertas
74	COLORÍN /*Erythrina americana*		Área verde	18	71	10	Susceptible de mejora	Bueno	6 a 20 años	51 a 199	Ninguno	Ninguno	**Poda**	Árbol inclinado, con copa desbalanceada y algunas ramas muertas
75	FRESNO/*Fraxinus uhdei*		Área verde	19	82	S/C	Irrecuperable	Muerto	-	51 a 199	Ninguno	Ninguno	**Derribo**	Árbol muerto en pie

DICTAMEN TÉCNICO DE ARBOLADO

SOLICITANTE:	Lina Martínez Díaz	FOLIO:	DGSCC-0241	UBICACIÓN	
FECHA:	12 de septiembre de 2022	HORA:	11:00	Vía Pública	
DIRECCIÓN	Eliminado el domicilio			DICTAMEN NO.	0208

76	FRESNO/*Fraxinus uhdei*	Eliminado el domicilio	Área verde	11	30	8	Susceptible de mejora	Bueno	6 a 20 años	51 a 199	Ninguno	Ninguno	**Poda**	Árbol con raíces reprimidas, copa desbalanceada, chupone y algunas ramas muertas
77	TROENO/*Ligustrum lucidum*		Área verde	5	15	S/C	Irrecuperable	Muerto	-	51 a 199	Ninguno	Ninguno	**Derribo**	Árbol muerto en pie
78	TROENO/*Ligustrum lucidum*		Área verde	12	40	6	Susceptible de mejora	Declinante incipiente	6 a 20 años	51 a 199	Ninguno	Ninguno	**Poda**	Árbol con algunas ramas muertas, raíces expuestas y chupones
79	TROENO/*Ligustrum lucidum*		Área verde	10	30	5	Susceptible de mejora	Declinante incipiente	6 a 20 años	51 a 199	Ninguno	Ninguno	**Poda**	Árbol con tallo codominante, ramas muertas y copa desbalanceada

GOBIERNO DE LA CIUDAD DE MÉXICO

ÁLVARO OBREGÓN
Tu Alcaldía Aliada

2022 Ricardo Flores Magón

DICTAMEN TÉCNICO DE ARBOLADO

SOLICITANTE:	Lina Martínez Díaz	**FOLIO:**	DGSCC-0241	**UBICACIÓN**	
FECHA:	12 de septiembre de 2022	**HORA:**	11:00	Vía Pública	
DIRECCIÓN	Eliminado el domicilio			**DICTAMEN NO.**	0208

80	TROENO/*Ligustrum lucidum*	Eliminado el domicilio	Área verde	8	35	6	Susceptible de mejora	Declinante incipiente	6 a 20 años	51 a 199	Ninguno	Ninguno	**Poda**	Árbol con raíces expuestas, algunas ramas muertas, copa desbalanceada y muñones
81	TROENO/*Ligustrum lucidum*		Área verde	9	33	6	Susceptible de mejora	Declinante incipiente	6 a 20 años	51 a 199	Ninguno	Ninguno	**Poda**	Árbol con raíz reprimida, ramas muertas y copa desbalanceada
82	CEDRO BLANCO/ *Callitropsis lusitanica*		Área verde	10	42	3	Susceptible de mejora	Declinante incipiente	6 a 20 años	51 a 199	Científico	Ninguno	**Poda**	Árbol con algunas ramas muertas, resinosis e insecto barrenador
83	CEDRO BLANCO/ *Callitropsis lusitanica*		Área verde	13	48	4	Susceptible de mejora	Declinante incipiente	6 a 20 años	51 a 199	Científico	Ninguno	**Poda>25%**	Árbol con copa desbalanceada. Resinosis e insecto barrenador

DICTAMEN TÉCNICO DE ARBOLADO

SOLICITANTE:	Lina Martínez Díaz	**FOLIO:**	DGSCC-0241	**UBICACIÓN**	
FECHA:	12 de septiembre de 2022	**HORA:**	11:00	Vía Pública	
DIRECCIÓN	Eliminado el domicilio			**DICTAMEN NO.**	0208

84	CEDRO BLANCO/ *Callitropsis lusitanica*	Eliminado el domicilio	Área verde	5	19	2	Susceptible de mejora	Declinante incipiente	6 a 20 años	51 a 199	Científico	Ninguno	**Poda**	Árbol inclinado, con copa desbalanceada, resinosis y duramen expuesto
85	CEDRO BLANCO/ *Callitropsis lusitanica*		Área verde	6	24	3	Susceptible de mejora	Declinante incipiente	6 a 20 años	51 a 199	Científico	Ninguno	**Poda**	Árbol con copa desbalanceada, inclinado e insecto barrenador
86	FRESNO/*Fraxinus uhdei*		Área verde	14	60	8	Buena	Bueno	6 a 20 años	51 a 199	Ninguno	Ninguno	**Poda**	Árbol con chupones, copa desbalanceada y algunas ramas muertas
87	CEDRO BLANCO/ *Callitropsis lusitanica*		Área verde	14	44	6	Susceptible de mejora	Declinante incipiente	6 a 20 años	51 a 199	Científico	Ninguno	**Poda**	Árbol con algunas ramas muertas, resinosis y copa desbalanceada

GOBIERNO DE LA CIUDAD DE MÉXICO

ÁLVARO OBREGÓN
Tu Alcaldía Aliada

2022 Ricardo Flores Magón
Año de

DICTAMEN TÉCNICO DE ARBOLADO

SOLICITANTE:	Lina Martínez Díaz	**FOLIO:**	DGSCC-0241	**UBICACIÓN**	
FECHA:	12 de septiembre de 2022	**HORA:**	11:00	Vía Pública	
DIRECCIÓN	Eliminado el domicilio			**DICTAMEN NO.**	0208

88	CEDRO BLANCO/ *Callitropsis lusitanica*	Eliminado el domicilio	Área verde	10	35	4	Susceptible de mejora	Declinante incipiente	6 a 20 años	51 a 199	Científico	Ninguno	**Poda**	Árbol con algunas ramas muertas, copa desbalanceada, resinosis e insecto barrenador
89	FRESNO/*Fraxinus uhdei*		Área verde	7	32	5	Susceptible de mejora	Declinante incipiente	6 a 20 años	51 a 199	Ninguno	Ninguno	**Poda>25%**	Árbol con duramen expuesto, tumor del fresno y algunas ramas muertas
90	TROENO/*Ligustrum lucidum*		Área verde	7	34	6	Buena	Bueno	6 a 20 años	51 a 199	Ninguno	Luminaria	**Poda**	Árbol con algunas ramas muertas y copa desbalanceada
91	CEDRO BLANCO/ *Callitropsis lusitanica*		Área verde	7	18	S/C	Irrecuperable	Muerto	-	51 a 199	Científico	Ninguno	**Derribo**	Árbol muerto en pie

DICTAMEN TÉCNICO DE ARBOLADO

SOLICITANTE:	Lina Martínez Díaz	**FOLIO:**	DGSCC-0241	**UBICACIÓN**	
FECHA:	12 de septiembre de 2022	**HORA:**	11:00	Vía Pública	
DIRECCIÓN	Eliminado el domicilio			**DICTAMEN NO.**	0208

92	TROENO/*Ligustrum lucidum*	Eliminado el domicilio	Área verde	11	48	2	Susceptible de mejora	Declinante severo	6 a 20 años	51 a 199	Ninguno	Ninguno	**Poda**	Árbol con 3/4 parte de su estructura muerta, copa desbalanceada y algunas ramas muertas
93	CEDRO BLANCO/ *Callitropsis lusitanica*		Área verde	12	40	5	Susceptible de mejora	Declinante incipiente	6 a 20 años	51 a 199	Científico	Ninguno	**Poda**	Árbol con ramas muertas, copa desbalanceada y heridas en base del tronco
94	FRESNO/*Fraxinus uhdei*		Área verde	14	120	7	Susceptible de mejora	Declinante incipiente	6 a 20 años	51 a 199	Ninguno	Ninguno	**Poda**	Árbol con pudrición en duramen, chupones y muñones
95	TROENO/*Ligustrum lucidum*		Área verde	7	25	3	Irrecuperable	Muerto	-	51 a 199	Ninguno	Ninguno	**Derribo**	Árbol muerto en pie

DICTAMEN TÉCNICO DE ARBOLADO

SOLICITANTE:	Lina Martínez Díaz	**FOLIO:**	DGSCC-0241	**UBICACIÓN**	
FECHA:	12 de septiembre de 2022	**HORA:**	11:00	Vía Pública	
DIRECCIÓN	Eliminado el domicilio			**DICTAMEN NO.**	0208

96	FRESNO/*Fraxinus uhdei*	Eliminado el domicilio	Área verde	7	23	2	Irrecuperable	Muerto	-	51 a 199	Ninguno	Ninguno	**Derribo**	Árbol muerto en pie
97	FRESNO/*Fraxinus uhdei*		Área verde	15	67	10	Susceptible de mejora	Declinante incipiente	6 a 20 años	51 a 199	Ninguno	Ninguno	**Poda**	Árbol con copa desbalanceada, chupones y muñones
98	TROENO/*Ligustrum lucidum*		Área verde	6	24	2	Irrecuperable	Muerto	-	51 a 199	Ninguno	Ninguno	**Derribo**	Árbol muerto en pie
99	CEDRO BLANCO/ *Callitropsis lusitanica*		Área verde	16	53	8	Susceptible de mejora	Declinante incipiente	6 a 20 años	51 a 199	Científico	Ninguno	**Poda**	Árbol con ramas largas, algunas ramas muertas, muñones, resinosis e insecto barrenador

DICTAMEN TÉCNICO DE ARBOLADO

SOLICITANTE:	Lina Martínez Díaz	**FOLIO:**	DGSCC-0241	**UBICACIÓN**	
FECHA:	12 de septiembre de 2022	**HORA:**	11:00	Vía Pública	
DIRECCIÓN	Eliminado el domicilio			**DICTAMEN NO.**	0208

100	TROENO/*Ligustrum lucidum*	Eliminado el domicilio	Área verde	10	40	7	Susceptible de mejora	Declinante incipiente	6 a 20 años	51 a 199	Ninguno	Ninguno	**Poda**	Árbol con pudrición severa en duramen, raíces expuestas, copa desbalanceada, cavidades y chupones
101	FRESNO/*Fraxinus uhdei*		Área verde	15	37	7	Susceptible de mejora	Declinante incipiente	6 a 20 años	51 a 199	Ninguno	Ninguno	**Poda**	Árbol con ramas largas y bajas, copa desbalanceada, chupones y tumor del fresno
102	TROENO/*Ligustrum lucidum*		Área verde	13	45	5	Susceptible de mejora	Declinante incipiente	6 a 20 años	51 a 199	Ninguno	Ninguno	**Poda**	Árbol con algunas ramas muertas, pudrición, duramen expuesto, ruptura en ramas superiores, cavidades, copa desbalanceada y raíces expuestas
103	FRESNO/*Fraxinus uhdei*		Área verde	13	33	5	Susceptible de mejora	Declinante incipiente	6 a 20 años	51 a 199	Ninguno	Ninguno	**Poda**	Árbol con algunas ramas muertas, copa desbalanceada y clorosis

DICTAMEN TÉCNICO DE ARBOLADO

SOLICITANTE:	Lina Martínez Díaz	**FOLIO:**	DGSCC-0241	**UBICACIÓN**	
FECHA:	12 de septiembre de 2022	**HORA:**	11:00	Vía Pública	
DIRECCIÓN	Eliminado el domicilio			**DICTAMEN NO.**	0208

104	FRESNO/*Fraxinus uhdei*	Eliminado el domicilio	Área verde	10	40	6	Buena	Bueno	6 a 20 años	51 a 199	Ninguno	Ninguno	**Poda**	Árbol con ramas largas, copa desbalanceada y tumor del fresno
105	TROENO/*Ligustrum lucidum*		Área verde	9	35	4	Susceptible de mejora	Declinante incipiente	6 a 20 años	51 a 199	Ninguno	Ninguno	**Poda**	Árbol inclinado, con pudrición en duramen, chupones y se observa cancro longitudinal
106	FRESNO/*Fraxinus uhdei*		Área verde	4	15	2	Susceptible de mejora	Declinante incipiente	6 a 20 años	51 a 199	Ninguno	Ninguno	**Poda**	Árbol con algunas ramas muertas
107	FRESNO/*Fraxinus uhdei*		Área verde	8	23	6	Susceptible de mejora	Declinante incipiente	6 a 20 años	51 a 199	Ninguno	Ninguno	**Poda**	Árbol con algunas ramas muertas, rama codominante, copa desbalanceada, tumor del fresno

DICTAMEN TÉCNICO DE ARBOLADO

SOLICITANTE:	Lina Martínez Díaz	FOLIO:	DGSCC-0241	UBICACIÓN	
FECHA:	12 de septiembre de 2022	HORA:	11:00	Vía Pública	
DIRECCIÓN	Eliminado el domicilio			DICTAMEN NO.	0208

108	TROENO/*Ligustrum lucidum*	Eliminado el domicilio	Área verde	11	43	5	Susceptible de mejora	Declinante incipiente	6 a 20 años	51 a 199	Ninguno	Ninguno	**Poda**	Árbol con algunas ramas muertas, pudrición en duramen, raíces expuestas, chupones, muñones, cancro longitudinal
109	FRESNO/*Fraxinus uhdei*		Área verde	16	80	15	Susceptible de mejora	Declinante incipiente	6 a 20 años	51 a 199	Ninguno	Ninguno	**Poda**	Árbol con rama codominante, chupones, copa desbalanceada, muñones, tumor del fresno, pudrición de ramas y *tropidosteptes chapingoensis*
110	FRESNO/*Fraxinus uhdei*		Área verde	6	21	2	Susceptible de mejora	Bueno	6 a 20 años	51 a 199	Ninguno	Ninguno	**Poda**	Árbol con copa desbalanceada, ramas bajas y ramas muertas
111	FRESNO/*Fraxinus uhdei*		Área verde	4	20	1	Irrecuperable	Muerto	-	51 a 199	Ninguno	Ninguno	**Derribo**	Árbol muerto

DICTAMEN TÉCNICO DE ARBOLADO

SOLICITANTE:	Lina Martínez Díaz	FOLIO:	DGSCC-0241	UBICACIÓN	
FECHA:	12 de septiembre de 2022	HORA:	11:00	Vía Pública	
DIRECCIÓN	Eliminado el domicilio			DICTAMEN NO.	0208

112	TROENO/*Ligustrum lucidum*	Eliminado el domicilio	Área verde	6	35	4	Susceptible de mejora	Declinante incipiente	6 a 20 años	51 a 199	Ninguno	Ninguno	**Poda**	Árbol con rama codominante, raíces expuestas, exposición de duramen, algunas ramas muertas, chupones y copa desbalanceada
113	JACARANDA/*Jacaranda mimosaefolia*		Área verde	7	33	5	Susceptible de mejora	Declinante incipiente	6 a 20 años	51 a 199	Ninguno	Luminaria	**Poda**	Árbol inclinado, con ramas muertas, chupones y copa desbalanceada
114	DURAZNO/*Prunus persica*		Área verde	3	11	S/C	Irrecuperable	Muerto	-	51 a 199	Ninguno	Ninguno	**Derribo**	Árbol muerto en pie
115	TROENO/*Ligustrum lucidum*		Área verde	9	36	6	Susceptible de mejora	Declinante incipiente	6 a 20 años	51 a 199	Ninguno	Ninguno	**Poda**	Árbol con pudrición en duramen y raíces expuestas

DICTAMEN TÉCNICO DE ARBOLADO

SOLICITANTE:	Lina Martínez Díaz	**FOLIO:**	DGSCC-0241	**UBICACIÓN**	
FECHA:	12 de septiembre de 2022	**HORA:**	11:00	Vía Pública	
DIRECCIÓN	Eliminado el domicilio			**DICTAMEN NO.**	0208

116	FRESNO/*Fraxinus uhdei*	Eliminado el domicilio	Área verde	6	26	5	Susceptible de mejora	Declinante incipiente	6 a 20 años	51 a 199	Ninguno	Ninguno	**Poda**	Árbol con algunas ramas muertas y raíces expuestas
117	TROENO/*Ligustrum lucidum*		Área verde	9	45	7	Susceptible de mejora	Declinante incipiente	6 a 20 años	51 a 199	Ninguno	Ninguno	**Poda**	Árbol con raíces expuestas, tallo codominante, algunas ramas muertas, duramen expuesto y chupones
118	TROENO/*Ligustrum lucidum*		Área verde	6	26	3	Susceptible de mejora	Bueno	6 a 20 años	51 a 199	Ninguno	Ninguno	**Poda**	Árbol con algunas ramas muertas, chupones y muñones
119	TROENO/*Ligustrum lucidum*		Área verde	6	23	4	Susceptible de mejora	Declinante incipiente	6 a 20 años	51 a 199	Ninguno	Ninguno	**Poda**	Árbol con chupones, brotes epicórmicos y algunas ramas muertas

DICTAMEN TÉCNICO DE ARBOLADO

SOLICITANTE:	Lina Martínez Díaz	**FOLIO:**	DGSCC-0241	**UBICACIÓN**	
FECHA:	12 de septiembre de 2022	**HORA:**	11:00	Vía Pública	
DIRECCIÓN	Eliminado el domicilio			**DICTAMEN NO.**	0208

120	TROENO/*Ligustrum lucidum*	Eliminado el domicilio	Área verde	8	50	8	Susceptible de mejora	Declinante incipiente	6 a 20 años	51 a 199	Ninguno	Ninguno	**Poda**	Árbol con tallo codominante, chupones, raíces expuestas, algunas ramas muertas y cavidades
121	TROENO/*Ligustrum lucidum*		Área verde	5	27	7	Susceptible de mejora	Declinante incipiente	6 a 20 años	51 a 199	Ninguno	Ninguno	**Poda**	Árbol con algunas ramas muertas y brotes epicórmicos
122	TROENO/*Ligustrum lucidum*		Área verde	8	50	8	Susceptible de mejora	Declinante incipiente	6 a 20 años	51 a 199	Ninguno	Ninguno	**Poda**	Árbol con tallo codominante, chupones, raíces expuestas, algunas ramas muertas y cavidades
123	TROENO/*Ligustrum lucidum*		Área verde	6	15	2	Susceptible de mejora	Declinante incipiente	6 a 20 años	51 a 199	Ninguno	Ninguno	**Poda**	Árbol con algunas ramas muertas, copa desbalanceada y rama codominante

DICTAMEN TÉCNICO DE ARBOLADO

SOLICITANTE:	Lina Martínez Díaz	**FOLIO:**	DGSCC-0241	**UBICACIÓN**	
FECHA:	12 de septiembre de 2022	**HORA:**	11:00	Vía Pública	
DIRECCIÓN	Eliminado el domicilio			**DICTAMEN NO.**	0208

124	FRESNO/*Fraxinus uhdei*	Eliminado el domicilio	Área verde	14	55	7	Susceptible de mejora	Declinante incipiente	6 a 20 años	51 a 199	Ninguno	Ninguno	**Poda**	Árbol con copa desbalanceada, muñones, algunas ramas muertas y rama codominante
125	TROENO/*Ligustrum lucidum*		Área verde	8	30	6	Susceptible de mejora	Declinante incipiente	6 a 20 años	51 a 199	Ninguno	Ninguno	**Poda**	Árbol con tallo codominante, chupones, algunas ramas muertas y se observa muerte descendente
126	TROENO/*Ligustrum lucidum*		Área verde	11	43	7	Susceptible de mejora	Declinante incipiente	6 a 20 años	51 a 199	Ninguno	Ninguno	**Poda**	Árbol con algunas ramas muertas, copa desbalanceada, inclinado, chupones, pudrición en raíces y raíces expuestas
127	FRESNO/*Fraxinus uhdei*		Área verde	7	28	5	Susceptible de mejora	Declinante incipiente	6 a 20 años	51 a 199	Ninguno	Ninguno	**Poda**	Árbol con raíces expuestas, inclinación, rama codominante y algunas ramas muertas

DICTAMEN TÉCNICO DE ARBOLADO

SOLICITANTE:	Lina Martínez Díaz	**FOLIO:**	DGSCC-0241	**UBICACIÓN**	
FECHA:	12 de septiembre de 2022	**HORA:**	11:00	Vía Pública	
DIRECCIÓN	Eliminado el domicilio			**DICTAMEN NO.**	0208

128	FRESNO/*Fraxinus uhdei*	Eliminado el domicilio	Área verde	6	22	8	Susceptible de mejora	Declinante incipiente	6 a 20 años	51 a 199	Ninguno	Ninguno	**Poda**	Árbol con raíces expuestas, algunas ramas muertas y pudrición en base de tronco
129	CEDRO BLANCO/ *Callitropsis lusitanica*		Área verde	9	40	5	Susceptible de mejora	Declinante incipiente	6 a 20 años	51 a 199	Científico	Ninguno	**Poda**	Árbol con algunas ramas muertas, resinosis y copa desbalanceada
130	FRESNO/*Fraxinus uhdei*		Área verde	6	28	6	Susceptible de mejora	Declinante incipiente	6 a 20 años	51 a 199	Ninguno	Ninguno	**Poda**	Árbol con raíces expuestas, chupones, muñones y algunas ramas muertas
131	FRESNO/*Fraxinus uhdei*		Área verde	7	55	4	Susceptible de mejora	Declinante incipiente	6 a 20 años	51 a 199	Ninguno	Ninguno	**Poda**	Árbol con tumor del fresno, duramen expuesto, algunas ramas muertas, raíces expuestas y chupones

DICTAMEN TÉCNICO DE ARBOLADO

SOLICITANTE:	Lina Martínez Díaz	**FOLIO:**	DGSCC-0241	**UBICACIÓN**	
FECHA:	12 de septiembre de 2022	**HORA:**	11:00	Vía Pública	
DIRECCIÓN	Eliminado el domicilio			**DICTAMEN NO.**	0208

132	CEDRO BLANCO/ *Callitropsis lusitanica*	Eliminado el domicilio	Área verde	10	28	4	Susceptible de mejora	Declinante incipiente	6 a 20 años	51 a 199	Científico	Ninguno	**Poda**	Árbol con resinosis, algunas ramas muertas, raíz codominante
133	CEDRO BLANCO/ *Callitropsis lusitanica*		Área verde	12	50	5	Susceptible de mejora	Declinante incipiente	6 a 20 años	51 a 199	Científico	Ninguno	**Poda**	Árbol con resinosis, algunas ramas muertas y duramen expuesto
134	FRESNO/*Fraxinus uhdei*		Área verde	6	25	3	Susceptible de mejora	Declinante incipiente	6 a 20 años	51 a 199	Ninguno	Ninguno	**Poda**	Árbol con tumor del fresno, algunas ramas muertas y copa desbalanceada
135	FRESNO/*Fraxinus uhdei*		Área verde	11	55	S/C	Irrecuperable	Muerto	-	51 a 199	Ninguno	Ninguno	**Derribo**	Árbol muerto en pie

DICTAMEN TÉCNICO DE ARBOLADO

SOLICITANTE:	Lina Martínez Díaz	**FOLIO:**	DGSCC-0241	**UBICACIÓN**	
FECHA:	12 de septiembre de 2022	**HORA:**	11:00	Vía Pública	
DIRECCIÓN	Eliminado el domicilio			**DICTAMEN NO.**	0208

136	FRESNO/*Fraxinus uhdei*	Eliminado el domicilio	Área verde	9	35	7	Susceptible de mejora	Declinante incipiente	6 a 20 años	51 a 199	Ninguno	Ninguno	**Poda**	Árbol con tumor del fresno, raíces expuestas, chupones, muñones y duramen expuesto
137	FRESNO/*Fraxinus uhdei*		Área verde	7	45	5	Susceptible de mejora	Declinante incipiente	6 a 20 años	51 a 199	Ninguno	Ninguno	**Poda**	Árbol con raíces expuestas, copa desbalanceada, algunas ramas muertas y se observa ligera pudrición en duramen
138	FRESNO/*Fraxinus uhdei*		Área verde	6	30	5	Susceptible de mejora	Declinante incipiente	6 a 20 años	51 a 199	Ninguno	Ninguno	**Poda**	Árbol con chupones, heridas en base del tronco, algunas ramas muertas y copa desbalanceada
139	FRESNO/*Fraxinus uhdei*		Área verde	7	25	6	Susceptible de mejora	Declinante incipiente	6 a 20 años	51 a 199	Ninguno	Ninguno	**Poda**	Árbol con chupones, tumor del fresno, copa desbalanceada, raíces expuestas y algunas ramas muertas

DICTAMEN TÉCNICO DE ARBOLADO

SOLICITANTE:	Lina Martínez Díaz	FOLIO:	DGSCC-0241	UBICACIÓN	
FECHA:	12 de septiembre de 2022	HORA:	11:00	Vía Pública	
DIRECCIÓN	Eliminado el domicilio			DICTAMEN NO.	0208

140	FRESNO/*Fraxinus uhdei*	Eliminado el domicilio	Área verde	16	75	9	Susceptible de mejora	Declinante incipiente	6 a 20 años	51 a 199	Ninguno	Ninguno	**Poda**	Árbol con copa desbalanceada, algunas ramas muertas, raíces expuestas y duramen expuesto
141	FRESNO/*Fraxinus uhdei*		Área verde	10	40	6	Susceptible de mejora	Declinante incipiente	6 a 20 años	51 a 199	Ninguno	Ninguno	**Poda**	Árbol con copa desbalanceada y algunas ramas muertas
142	FRESNO/*Fraxinus uhdei*		Área verde	9	35	5	Susceptible de mejora	Declinante incipiente	6 a 20 años	51 a 199	Ninguno	Ninguno	**Poda**	Árbol con rama codominante, tumor del fresno, raíces expuestas y algunas ramas muertas
143	FRESNO/*Fraxinus uhdei*		Área verde	7	35	6	Susceptible de mejora	Declinante incipiente	6 a 20 años	51 a 199	Ninguno	Ninguno	**Poda**	Árbol con raíces expuestas, copa desbalanceada, pudrición en duramen, tumor del fresno, chupones y muñones

DICTAMEN TÉCNICO DE ARBOLADO

SOLICITANTE:	Lina Martínez Díaz	FOLIO:	DGSCC-0241	UBICACIÓN	
FECHA:	12 de septiembre de 2022	HORA:	11:00	Vía Pública	
DIRECCIÓN	Eliminado el domicilio			DICTAMEN NO.	0208

144	FRESNO/*Fraxinus uhdei*	Eliminado el domicilio	Área verde	15	65	11	Susceptible de mejora	Declinante incipiente	6 a 20 años	51 a 199	Ninguno	Ninguno	**Poda**	Árbol con chupones, raíces expuestas, algunas ramas muertas y copa desbalanceada
145	FRESNO/*Fraxinus uhdei*		Área verde	8	50	6	Susceptible de mejora	Declinante incipiente	6 a 20 años	51 a 199	Ninguno	Ninguno	**Poda**	Árbol con duramen expuesto, pudrición en base de tronco, tumor del fresno en raíz, tallo codominante, copa desbalanceada y algunas ramas muertas
146	FRESNO/*Fraxinus uhdei*		Área verde	7	30	5	Susceptible de mejora	Declinante incipiente	6 a 20 años	51 a 199	Ninguno	Ninguno	**Poda**	Árbol con chupones, duramen expuesto, muñones, algunas ramas muertas, copa desbalanceada y raíces expuestas
147	FRESNO/*Fraxinus uhdei*		Área verde	9	40	7	Susceptible de mejora	Declinante incipiente	6 a 20 años	51 a 199	Ninguno	Ninguno	**Poda**	Árbol con raíces expuestas, tallo codominante, chupones, algunas ramas muertas, copa desbalanceada

DICTAMEN TÉCNICO DE ARBOLADO

SOLICITANTE:	Lina Martínez Díaz	FOLIO:	DGSCC-0241	UBICACIÓN	
FECHA:	12 de septiembre de 2022	HORA:	11:00	Vía Pública	
DIRECCIÓN	Eliminado el domicilio			DICTAMEN NO.	0208

148	FRESNO/*Fraxinus uhdei*	Eliminado el domicilio	Área verde	9	40	5	Susceptible de mejora	Declinante incipiente	6 a 20 años	51 a 199	Ninguno	Ninguno	**Poda**	Árbol con raíces expuestas, tallo codominante, chupones, algunas ramas muertas y copa desbalanceada
149	FRESNO/*Fraxinus uhdei*		Área verde	11	60	7	Susceptible de mejora	Declinante incipiente	6 a 20 años	51 a 199	Ninguno	Ninguno	**Poda**	Árbol con raíces expuestas, chupones, duramen expuesto, raíz codominante y algunas ramas muertas
150	FRESNO/*Fraxinus uhdei*		Área verde	8	45	5	Susceptible de mejora	Declinante incipiente	6 a 20 años	51 a 199	Ninguno	Ninguno	**Poda>25%**	Árbol con raíces expuestas, pudrición en base, algunas ramas muertas, chupones y tumor del freno
151	FRESNO/*Fraxinus uhdei*		Área verde	10	50	5	Susceptible de mejora	Declinante incipiente	6 a 20 años	51 a 199	Ninguno	Ninguno	**Poda**	Árbol con raíces expuestas, duramen expuesto, chupones, copa desbalanceada y algunas ramas muertas

DICTAMEN TÉCNICO DE ARBOLADO

SOLICITANTE:	Lina Martínez Díaz	**FOLIO:**	DGSCC-0241	**UBICACIÓN**	
FECHA:	12 de septiembre de 2022	**HORA:**	11:00	Vía Pública	
DIRECCIÓN	Eliminado el domicilio			**DICTAMEN NO.**	0208

152	FRESNO/*Fraxinus uhdei*	Eliminado el domicilio	Área verde	7	35	S/C	Irrecuperable	Muerto	-	51 a 199	Ninguno	Ninguno	**Poda**	Árbol muerto en pie con tronco proyectado hacía paso peatonal
153	CEDRO BLANCO/ *Callitropsis lusitanica*		Área verde	8	30	3	Susceptible de mejora	Declinante incipiente	6 a 20 años	51 a 199	Científico	Ninguno	**Poda**	Árbol con copa desbalanceada inclinación, resinosis, cavidad en tronco y se observa ligera pudrición en base
154	FRESNO/*Fraxinus uhdei*		Área verde	11	50	4	Susceptible de mejora	Declinante incipiente	6 a 20 años	51 a 199	Ninguno	Ninguno	**Poda**	Árbol con pudrición en base, cavidad en raíz, copa desbalanceada y algunas ramas muertas
155	FRESNO/*Fraxinus uhdei*		Área verde	6	35	6	Susceptible de mejora	Declinante incipiente	6 a 20 años	51 a 199	Ninguno	Ninguno	**Poda**	Árbol inclinando, duramen expuesto, pudrición en base de duramen, ramas bajas y muertas

DICTAMEN TÉCNICO DE ARBOLADO

SOLICITANTE:	Lina Martínez Díaz	FOLIO:	DGSCC-0241	UBICACIÓN	
FECHA:	12 de septiembre de 2022	HORA:	11:00	Vía Pública	
DIRECCIÓN	Eliminado el domicilio			DICTAMEN NO.	0208

156	FRESNO/*Fraxinus uhdei*	Eliminado el domicilio	Área verde	14	60	7	Susceptible de mejora	Declinante incipiente	6 a 20 años	51 a 199	Ninguno	Ninguno	**Poda**	Árbol con algunas ramas muertas, copa desbalanceada y rama primaria muerta
157	FRESNO/*Fraxinus uhdei*		Área verde	11	60	6	Susceptible de mejora	Declinante incipiente	6 a 20 años	51 a 199	Ninguno	Ninguno	**Poda>25%**	Árbol con duramen expuesto, cavidades en tronco, copa desbalanceada y se observa pudrición en duramen
158	FRESNO/*Fraxinus uhdei*		Área verde	6	40	5	Susceptible de mejora	Declinante incipiente	6 a 20 años	51 a 199	Ninguno	Ninguno	**Poda**	Árbol con algunas ramas muertas, raíces expuestas, duramen expuesto, raíz codominante y copa desbalanceada
159	CEDRO BLANCO/ *Callitropsis lusitanica*		Área verde	5	15	s/c	Irrecuperable	Muerto	-	51 a 199	Ninguno	Ninguno	**Derribo**	Árbol muerto en pie

DICTAMEN TÉCNICO DE ARBOLADO

SOLICITANTE:	Lina Martínez Díaz	**FOLIO:**	DGSCC-0241	**UBICACIÓN**	
FECHA:	12 de septiembre de 2022	**HORA:**	11:00	Vía Pública	
DIRECCIÓN	Eliminado el domicilio			**DICTAMEN NO.**	0208

160	*CASUARINA/ Casuarina equisetifolia*	Eliminado el domicilio	Área verde	11	40	8	Susceptible de mejora	Declinante incipiente	6 a 20 años	51 a 199	Ninguno	Ninguno	**Poda**	Árbol inclinado, con copa desbalanceada, algunas ramas muertas y raíces expuestas
161	*CASUARINA/ Casuarina equisetifolia*		Área verde	9	30	5	Susceptible de mejora	Declinante incipiente	6 a 20 años	51 a 199	Ninguno	Ninguno	**Poda**	Árbol inclinado, con copa desbalanceada, algunas ramas muertas y raíces expuestas
162	*CASUARINA/ Casuarina equisetifolia*		Área verde	6	25	3	Susceptible de mejora	Declinante incipiente	6 a 20 años	51 a 199	Ninguno	Ninguno	**Poda**	Inclinación, copa desbalanceada, algunas ramas muertas y raíces expuestas
163	*CASUARINA/ Casuarina equisetifolia*		Área verde	12	40	5	Susceptible de mejora	Declinante incipiente	6 a 20 años	51 a 199	Ninguno	Ninguno	**Poda**	Inclinación, copa desbalanceada, algunas ramas muertas y raíces expuestas

DICTAMEN TÉCNICO DE ARBOLADO

SOLICITANTE:	Lina Martínez Díaz	FOLIO:	DGSCC-0241	UBICACIÓN	
FECHA:	12 de septiembre de 2022	HORA:	11:00	Vía Pública	
DIRECCIÓN	Eliminado el domicilio			DICTAMEN NO.	0208

164	FRESNO/*Fraxinus uhdei*	Eliminado el domicilio	Área verde	9	50	5	Susceptible de mejora	Declinante incipiente	6 a 20 años	51 a 199	Ninguno	Ninguno	**Poda**	Árbol con ama primaria muerta, tallo codominante, tumores, chupones y copa desbalanceada
165	CASUARINA/ *Casuarina equisetifolia*		Área verde	10	33	6	Susceptible de mejora	Declinante incipiente	6 a 20 años	51 a 199	Ninguno	Ninguno	**Poda**	Árbol con rama primaria muerta, tallo codominante, tumores, chupones y copa desbalanceada
166	CASUARINA/ *Casuarina equisetifolia*		Área verde	10	33	6	Susceptible de mejora	Declinante incipiente	6 a 20 años	51 a 199	Ninguno	Ninguno	**Poda**	Árbol con rama primaria muerta, tallo codominante, tumores, chupones y copa desbalanceada
167	CASUARINA/ *Casuarina equisetifolia*		Área verde	10	28	6	Susceptible de mejora	Declinante incipiente	6 a 20 años	51 a 199	Ninguno	Ninguno	**Poda**	Árbol con rama primaria muerta, tallo codominante, tumores, chupones y copa desbalanceada

DICTAMEN TÉCNICO DE ARBOLADO

SOLICITANTE:	Lina Martínez Díaz	**FOLIO:**	DGSCC-0241	**UBICACIÓN**	
FECHA:	12 de septiembre de 2022	**HORA:**	11:00	Vía Pública	
DIRECCIÓN	Eliminado el domicilio			**DICTAMEN NO.**	0208

168	FRESNO/*Fraxinus uhdei*	Eliminado el domicilio	Área verde	10	66	8	Buena	Bueno	6 a 20 años	51 a 199	Luminaria	Ninguno	**Poda**	Árbol con chupones, tallo codominante, muñones, algunas ramas muertas y ramas interfiriendo en luminaria

LEY AMBIENTAL DE PROTECCIÓN LA TIERRA EN EL DISTRITO FEDERAL: ARTÍCULO 118. NORMA AMBIENTAL PARA EL DISTRITO FEDERAL NADF-001-RNAT-2015, numerales 6., 6.3., 6.3.1., 6.3.1.1., 6.3.1.2., 6.3.1.4., 6.3.1.5., 6.3.1.6., 6.3.1.8., 6.3.2., 7., 7.4., 7.4.1., 7.4.1.1., y demás aplicables para la ejecución de lo antes mencionado.

El presente dictamen se emite de acuerdo con mi leal saber y entender

Dictamino

Doroteo Santos Zafra
(DICTAMINADOR TÉCNICO DE ARBOLADO URBANO DE ACUERDO A LA NORMA AMBIENTAL PARA EL DISTRITO FEDERAL NADF-001-RNAT-2015 No. 20)

DICTAMEN TÉCNICO DE ARBOLADO

SOLICITANTE:	Lina Martínez Díaz	**FOLIO:**	DGSCC-0241	**UBICACIÓN**	
FECHA:	12 de septiembre de 2022	**HORA:**	11:00	Vía Pública	
DIRECCIÓN	Eliminado el domicilio			**DICTAMEN NO.**	0208

Archivo fotográfico

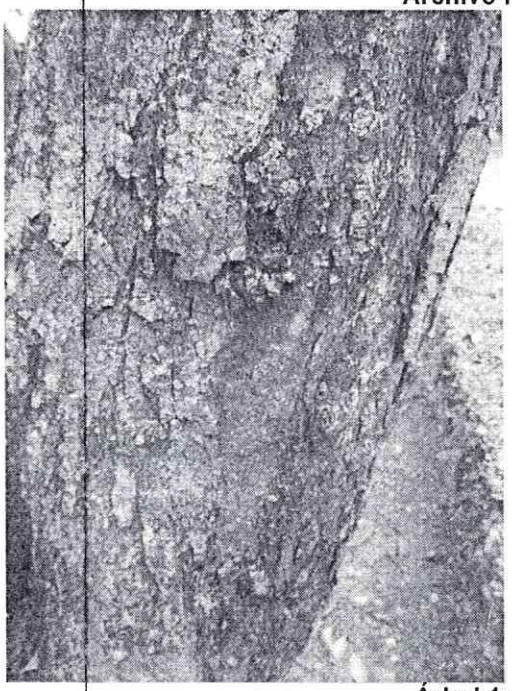

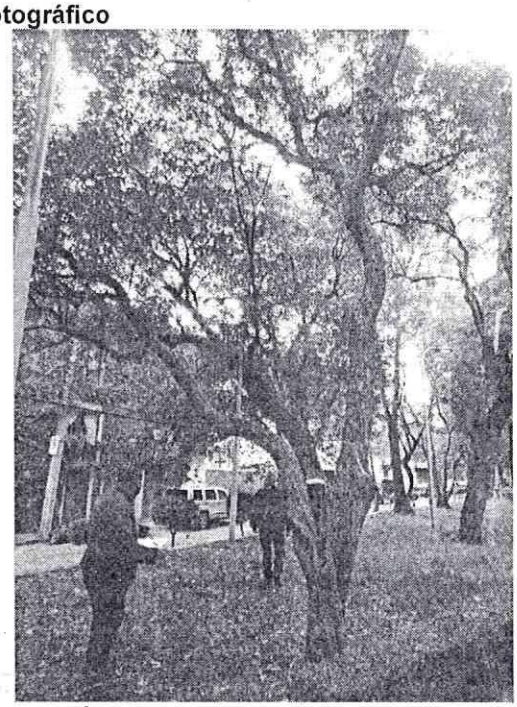

Árbol 1 para poda

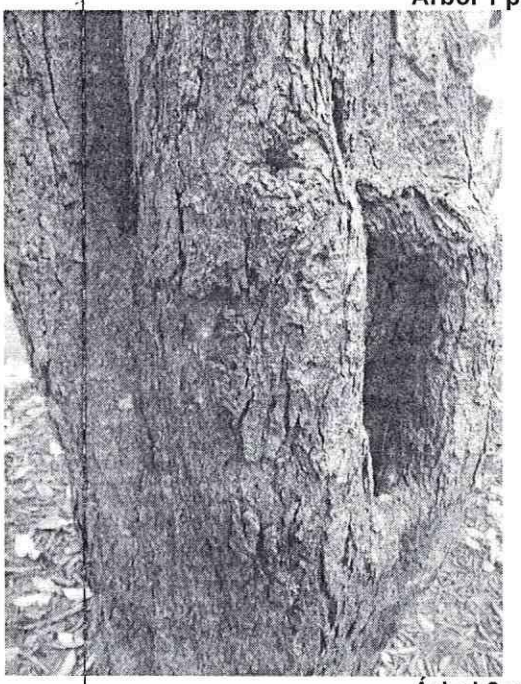

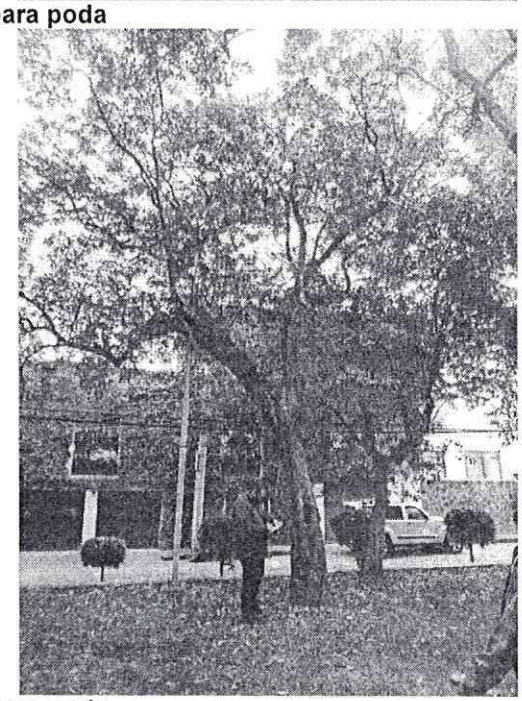

Árbol 2 para poda

DICTAMEN TÉCNICO DE ARBOLADO

SOLICITANTE:	Lina Martínez Díaz	**FOLIO:**	DGSCC-0241	**UBICACIÓN**	
FECHA:	12 de septiembre de 2022	**HORA:**	11:00	Vía Pública	
DIRECCIÓN	Eliminado el domicilio			**DICTAMEN NO.**	0208

Archivo fotográfico

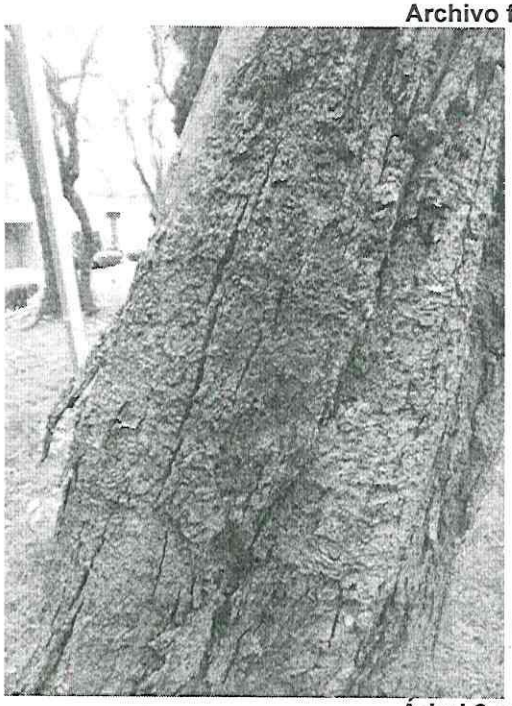

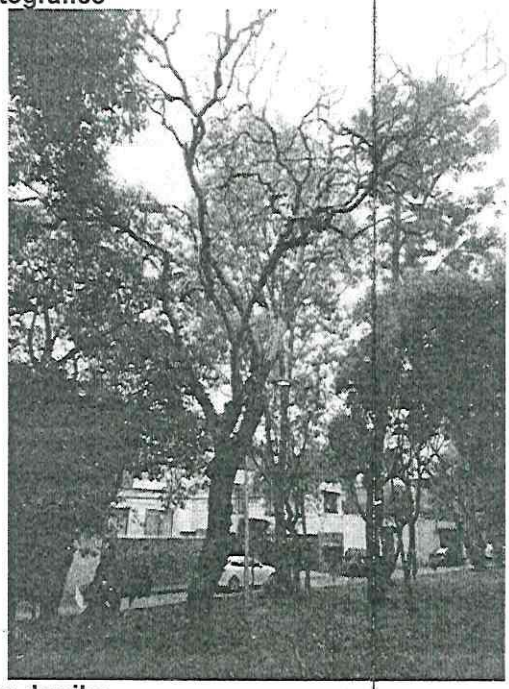

Árbol 3 para derribo

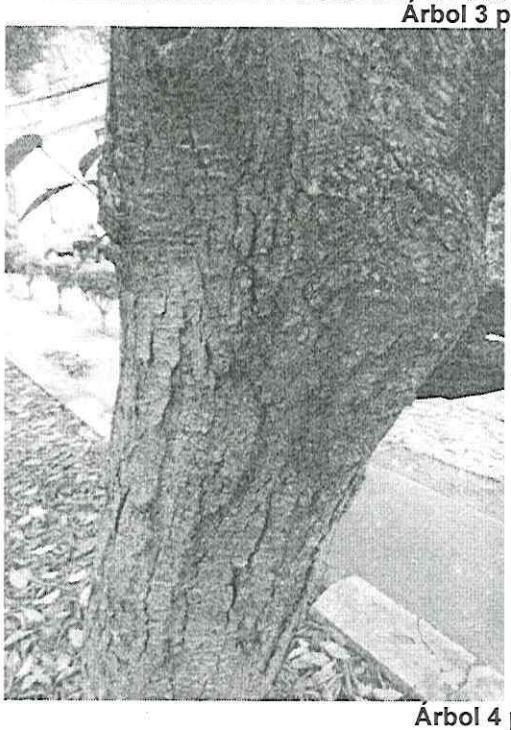

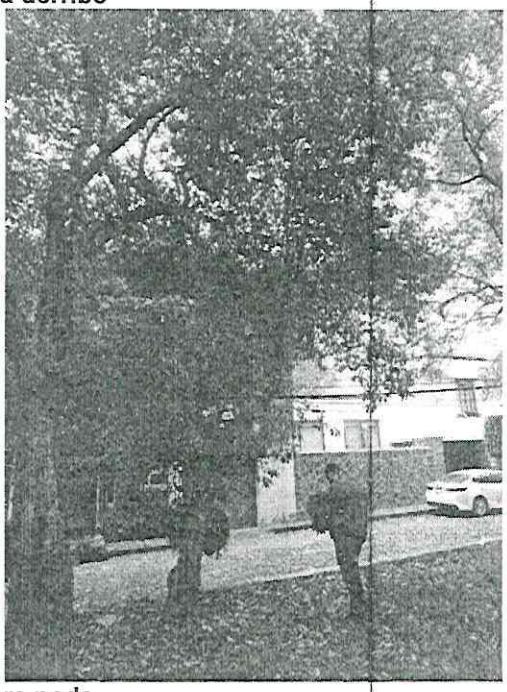

Árbol 4 para poda

DICTAMEN TÉCNICO DE ARBOLADO

SOLICITANTE:	Lina Martínez Díaz	**FOLIO:**	DGSCC-0241	**UBICACIÓN**	
FECHA:	12 de septiembre de 2022	**HORA:**	11:00	Vía Pública	
DIRECCIÓN	Eliminado el domicilio			**DICTAMEN NO.**	0208

Archivo fotográfico

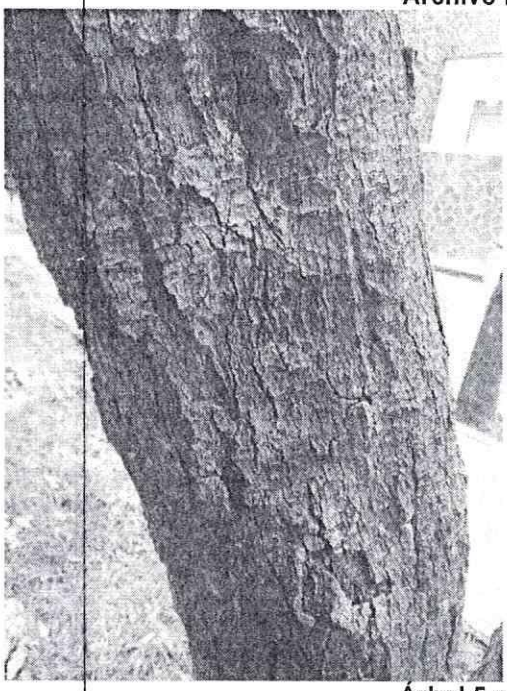

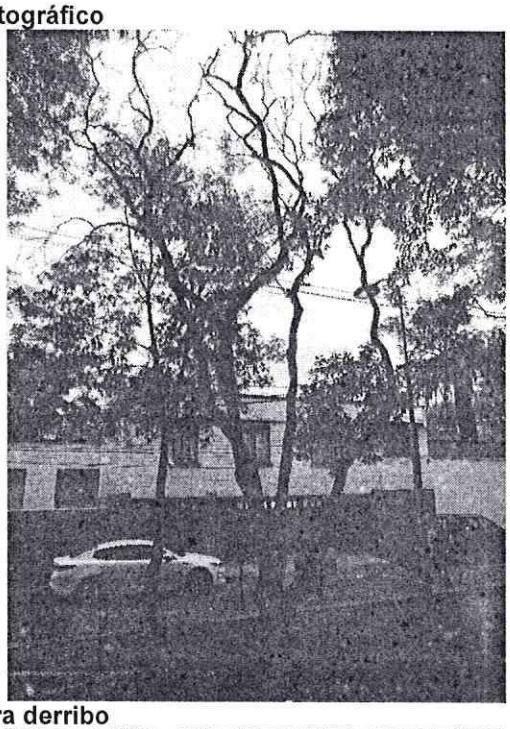

Árbol 5 para derribo

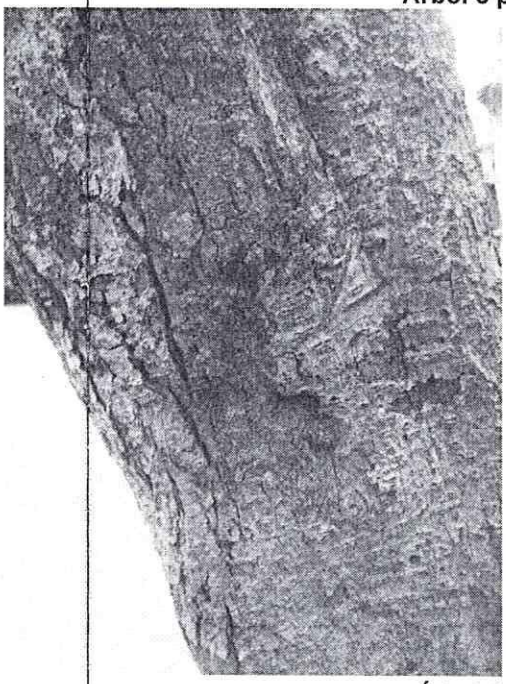

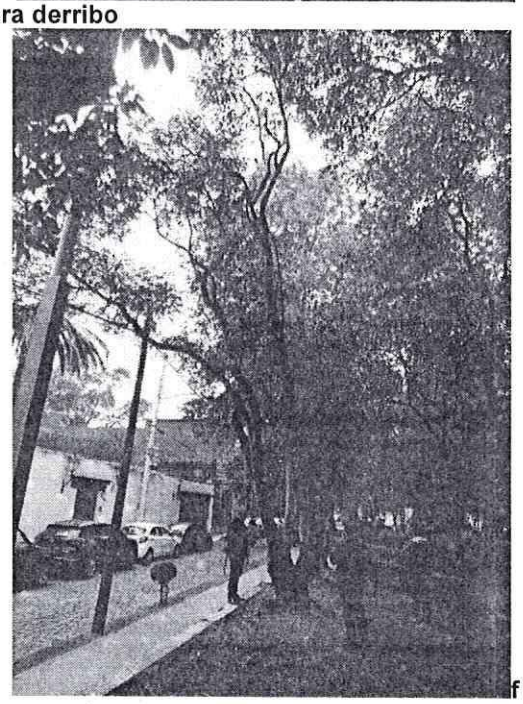

Árbol 6 para poda

DICTAMEN TÉCNICO DE ARBOLADO

SOLICITANTE:	Lina Martínez Díaz	**FOLIO:**	DGSCC-0241	**UBICACIÓN**	
FECHA:	12 de septiembre de 2022	**HORA:**	11:00	Vía Pública	
DIRECCIÓN	Eliminado el domicilio			**DICTAMEN NO.**	0208

Archivo fotográfico

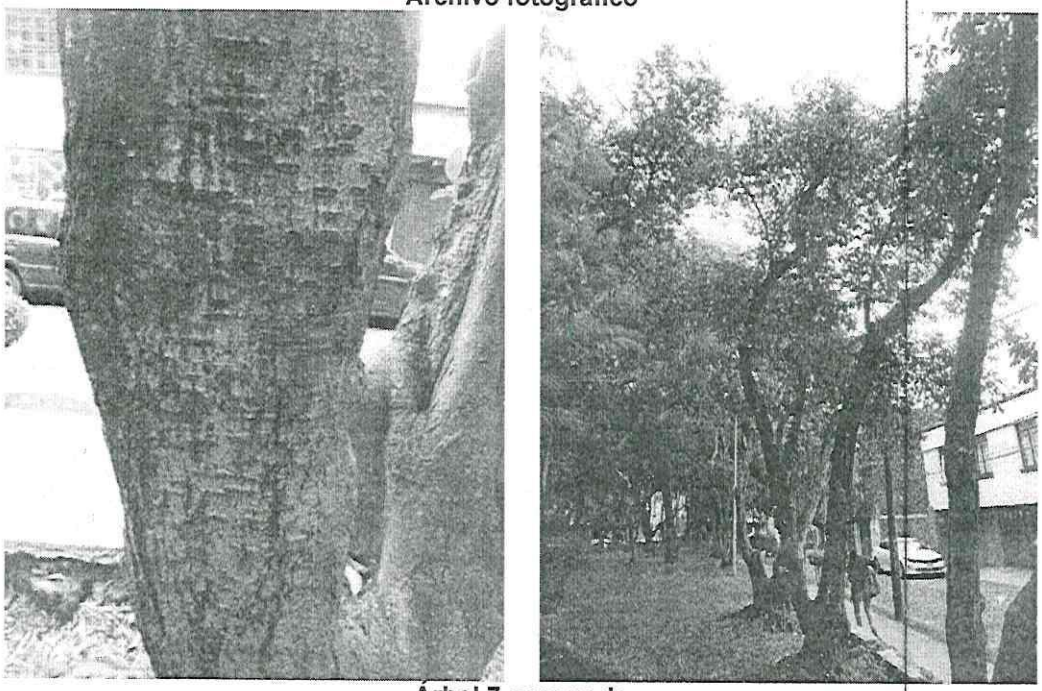

Árbol 7 para poda

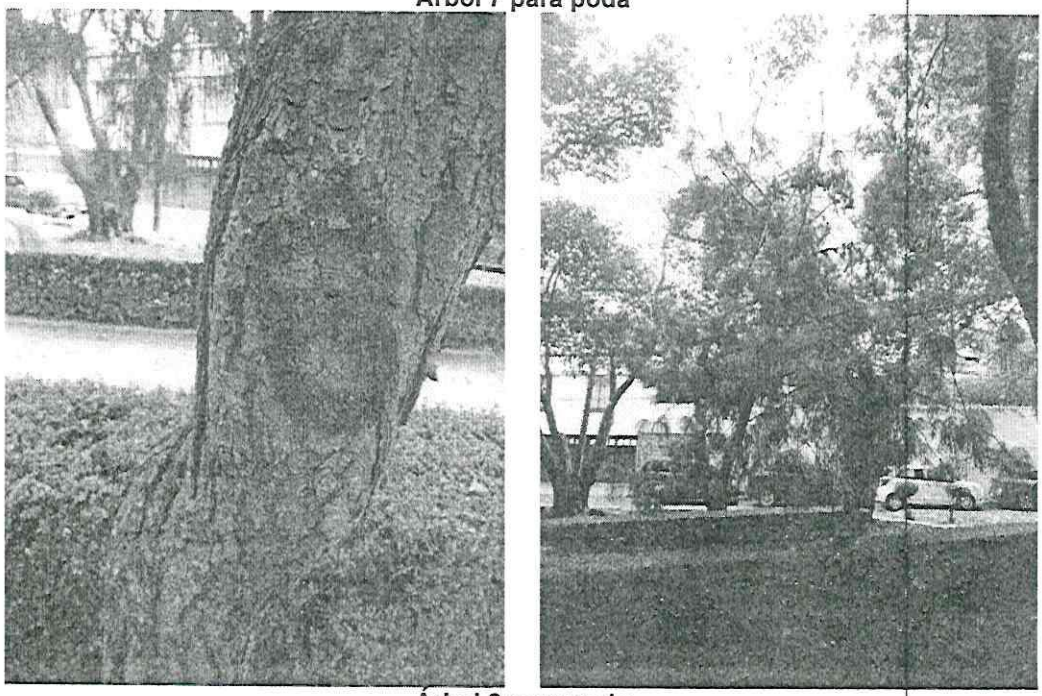

Árbol 8 para poda

DICTAMEN TÉCNICO DE ARBOLADO

SOLICITANTE:	Lina Martínez Díaz	**FOLIO:**	DGSCC-0241	**UBICACIÓN**	
FECHA:	12 de septiembre de 2022	**HORA:**	11:00	Vía Pública	
DIRECCIÓN	Eliminado el domicilio			**DICTAMEN NO.**	0208

Archivo fotográfico

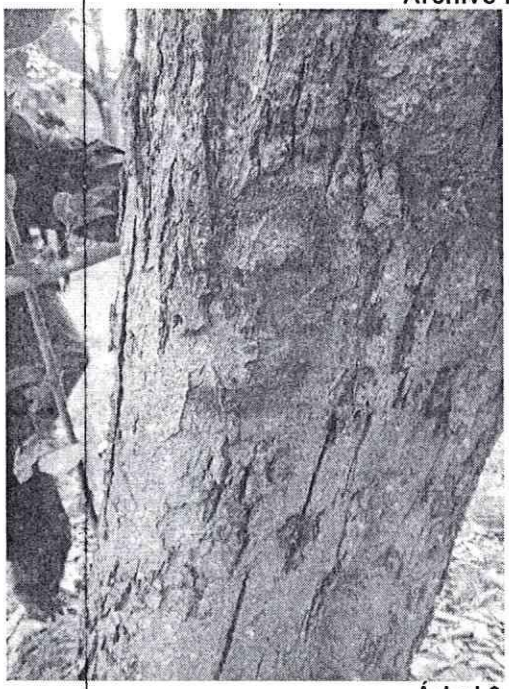

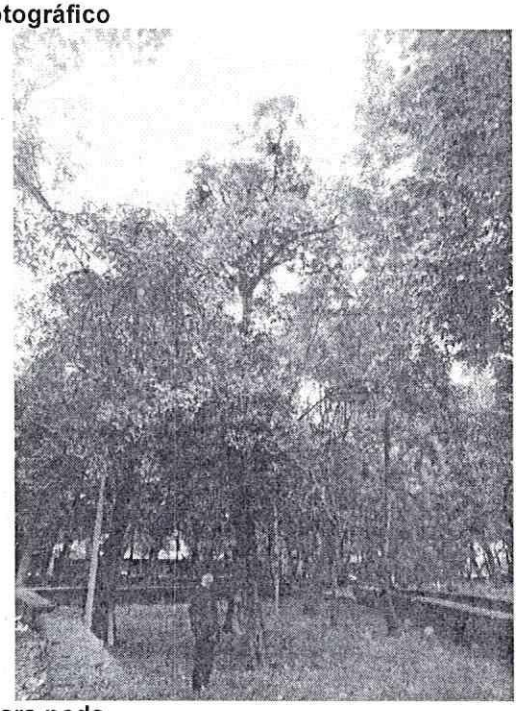

Árbol 9 para poda

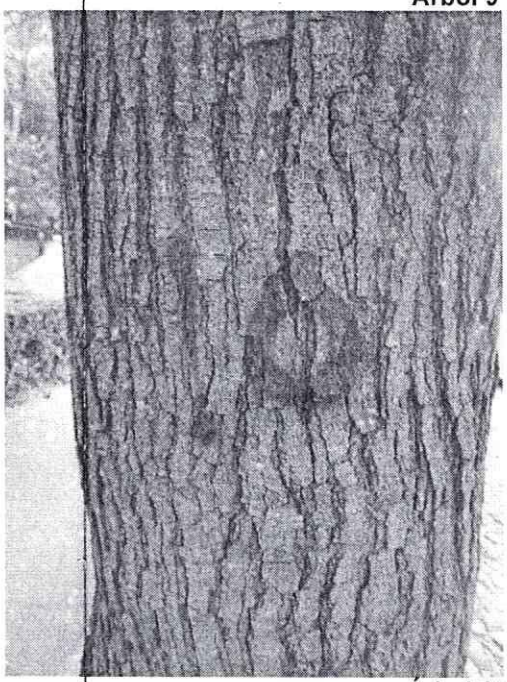

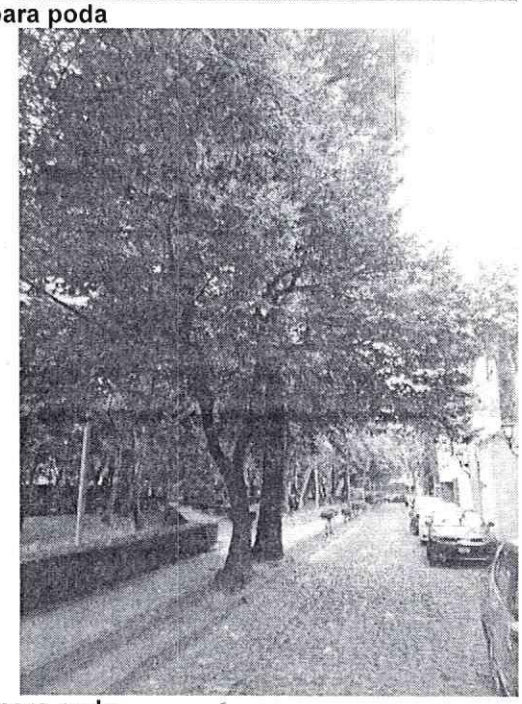

Árbol 10 para poda

DICTAMEN TÉCNICO DE ARBOLADO

SOLICITANTE:	Lina Martínez Díaz	**FOLIO:**	DGSCC-0241	**UBICACIÓN**	
FECHA:	12 de septiembre de 2022	**HORA:**	11:00	Vía Pública	
DIRECCIÓN	Eliminado el domicilio			**DICTAMEN NO.**	0208

Archivo fotográfico

Árbol 11 para poda

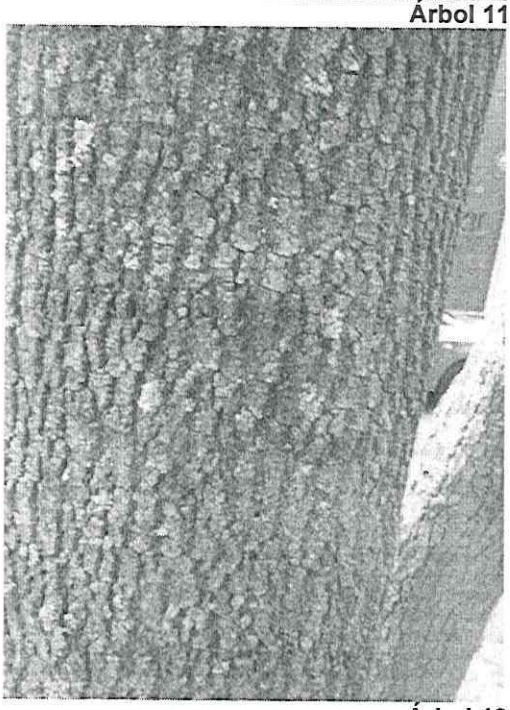

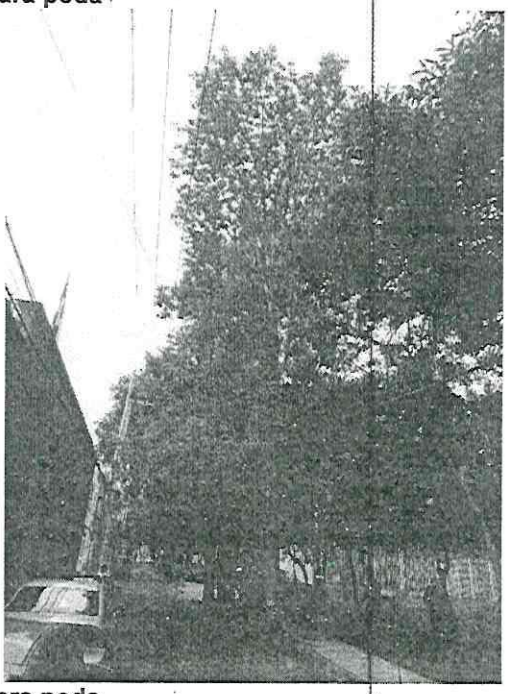

Árbol 12 para poda

DICTAMEN TÉCNICO DE ARBOLADO

SOLICITANTE:	Lina Martínez Díaz	**FOLIO:**	DGSCC-0241	**UBICACIÓN**	
FECHA:	12 de septiembre de 2022	**HORA:**	11:00	Vía Pública	
DIRECCIÓN	Eliminado el domicilio			**DICTAMEN NO.**	0208

Archivo fotográfico

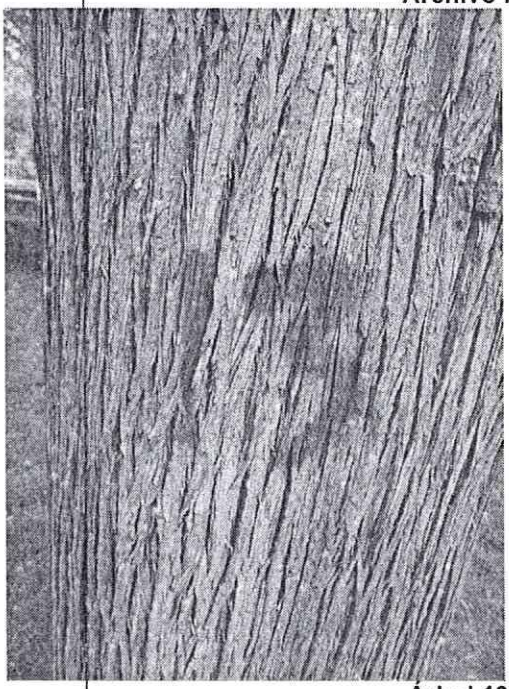

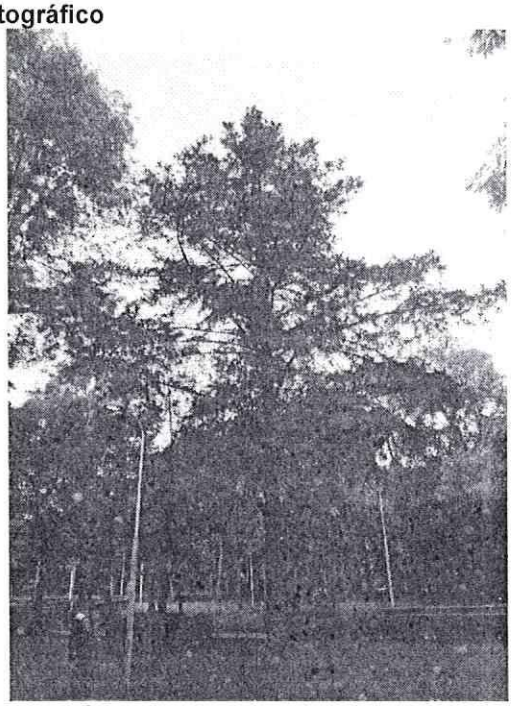

Árbol 13 para poda

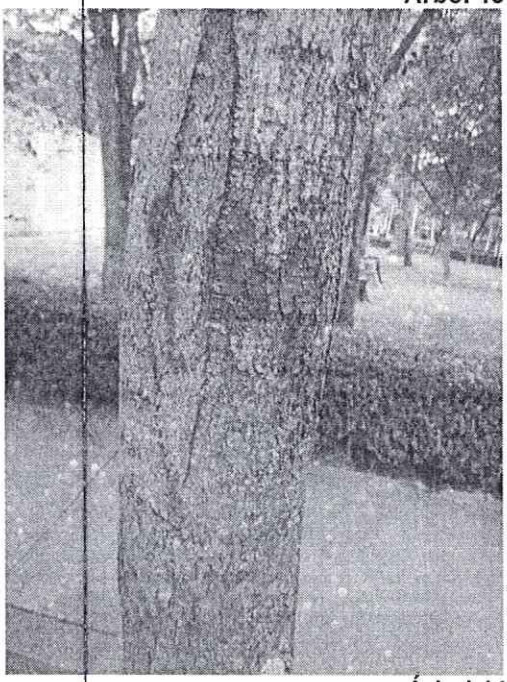

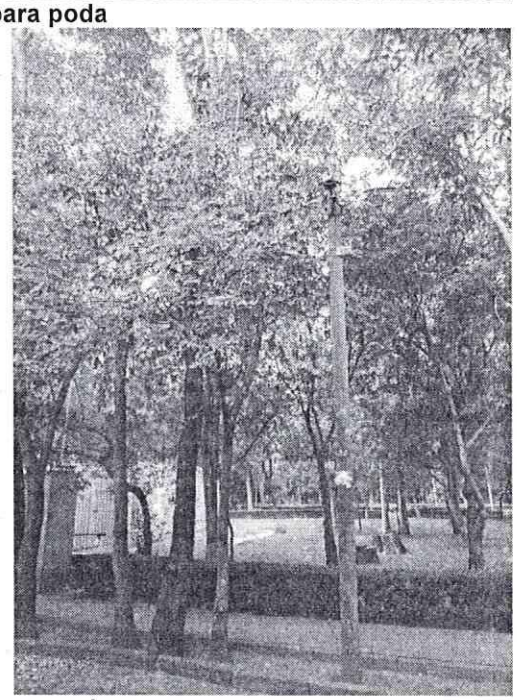

Árbol 14 para poda

DICTAMEN TÉCNICO DE ARBOLADO

SOLICITANTE:	Lina Martínez Díaz	**FOLIO:**	DGSCC-0241	**UBICACIÓN**	
FECHA:	12 de septiembre de 2022	**HORA:**	11:00	Vía Pública	
DIRECCIÓN	Eliminado el domicilio			**DICTAMEN NO.**	0208

Archivo fotográfico

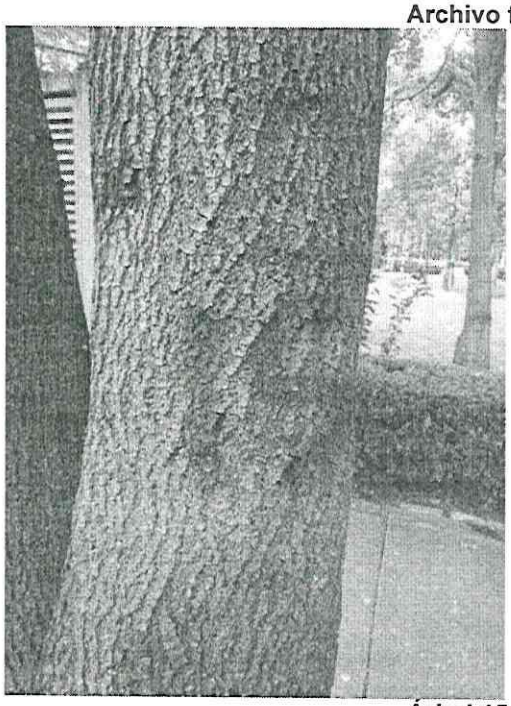

Árbol 15 para poda

Árbol 16 para poda

DICTAMEN TÉCNICO DE ARBOLADO

SOLICITANTE:	Lina Martínez Díaz	**FOLIO:**	DGSCC-0241	**UBICACIÓN**	
FECHA:	12 de septiembre de 2022	**HORA:**	11:00	Vía Pública	
DIRECCIÓN	Eliminado el domicilio			**DICTAMEN NO.**	0208

Archivo fotográfico

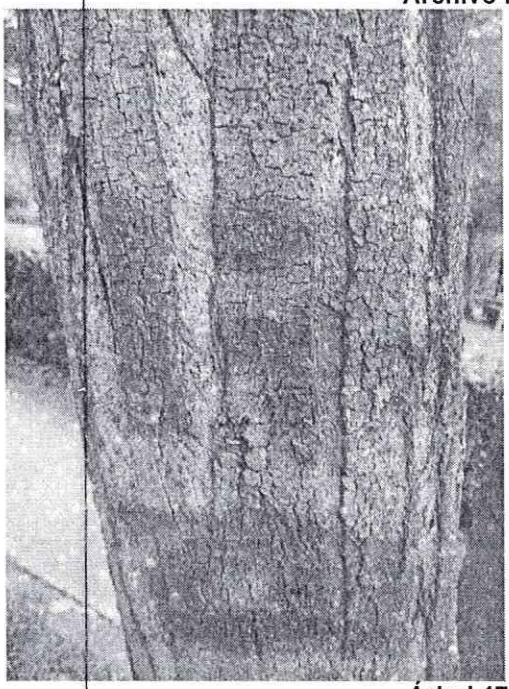

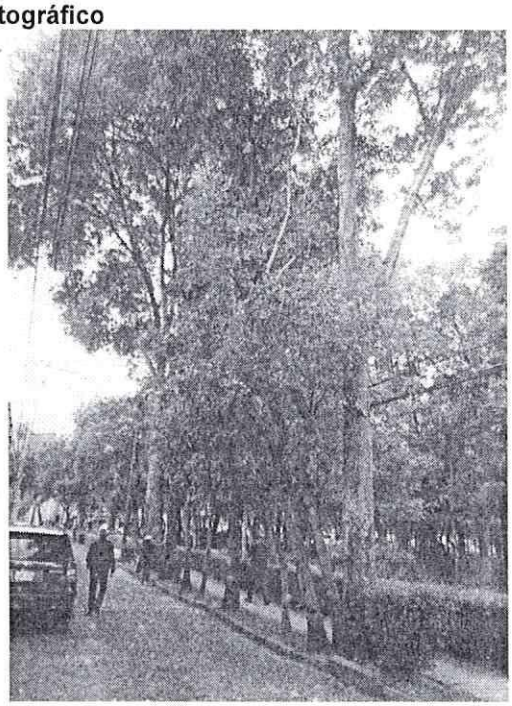

Árbol 17 para poda

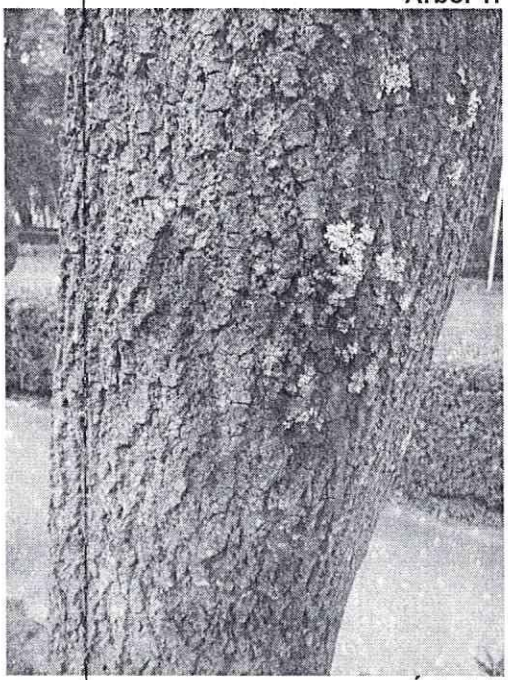

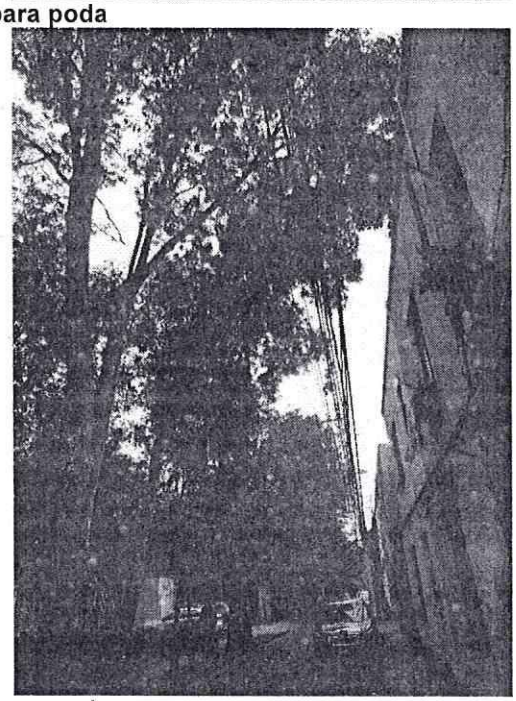

Árbol 18 para poda

DICTAMEN TÉCNICO DE ARBOLADO

SOLICITANTE:	Lina Martínez Díaz	**FOLIO:**	DGSCC-0241	**UBICACIÓN**	
FECHA:	12 de septiembre de 2022	**HORA:**	11:00	Vía Pública	
DIRECCIÓN	Eliminado el domicilio			**DICTAMEN NO.**	0208

Archivo fotográfico

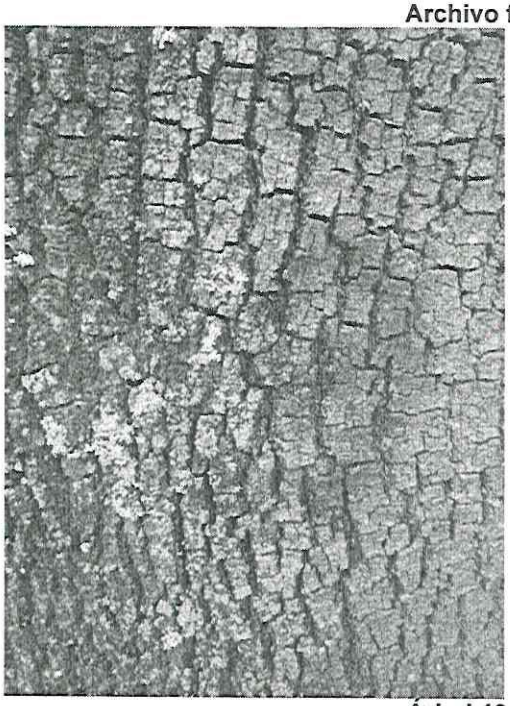

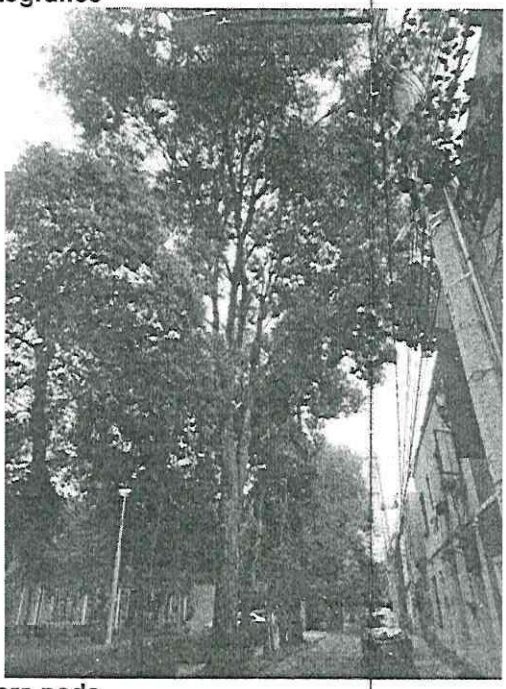

Árbol 19 para poda

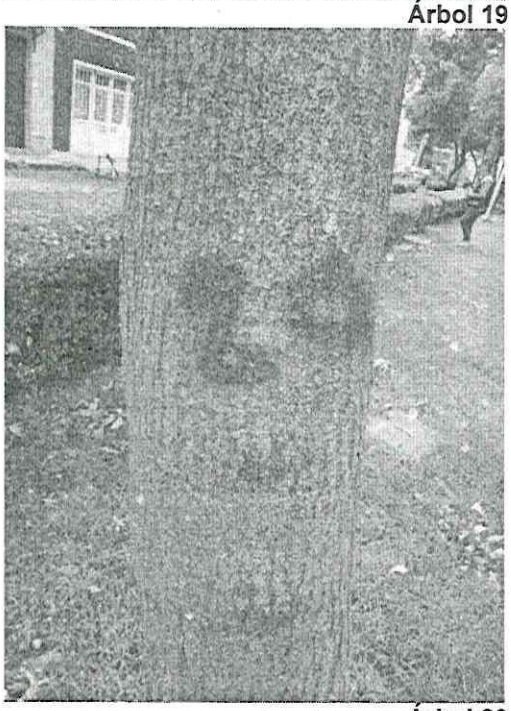

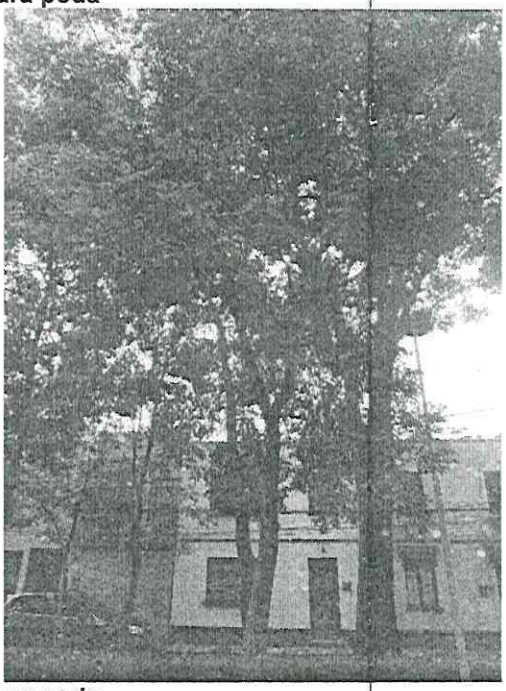

Árbol 20 para poda

DICTAMEN TÉCNICO DE ARBOLADO

SOLICITANTE:	Lina Martínez Díaz	**FOLIO:**	DGSCC-0241	**UBICACIÓN**	
FECHA:	12 de septiembre de 2022	**HORA:**	11:00	Vía Pública	
DIRECCIÓN	Eliminado el domicilio			**DICTAMEN NO.**	0208

Archivo fotográfico

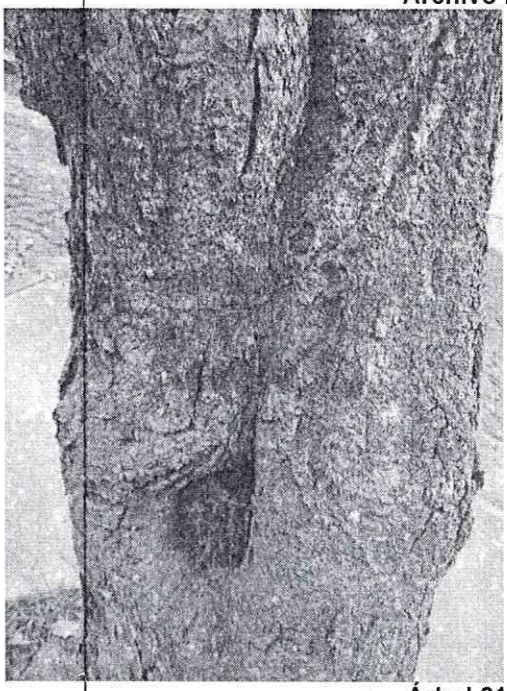

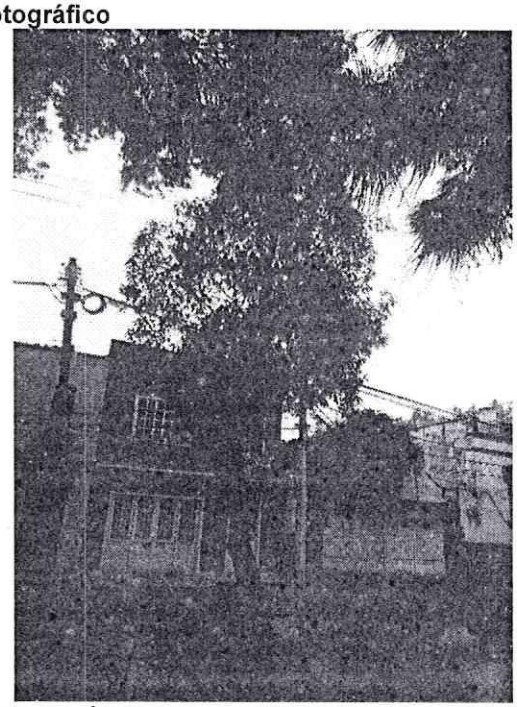

Árbol 21 para poda

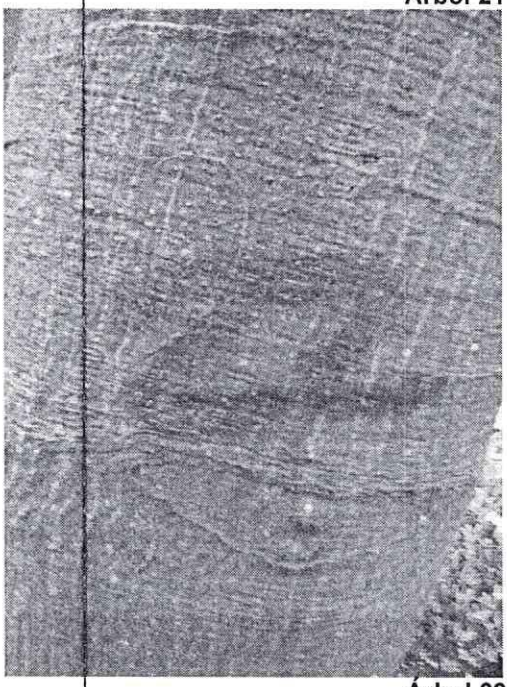

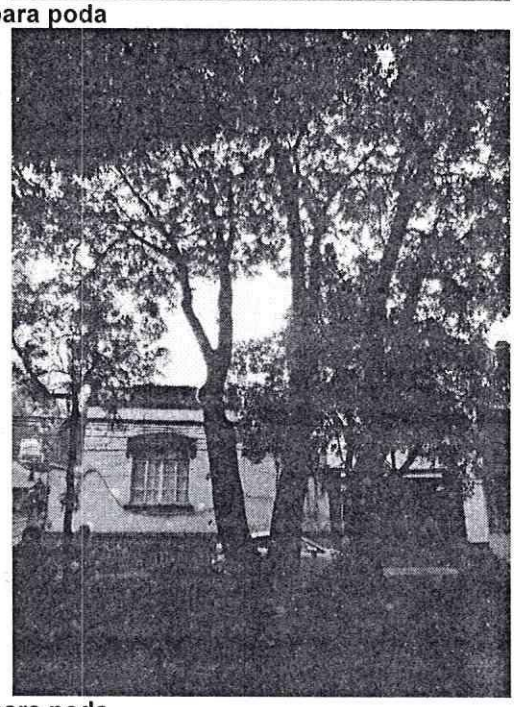

Árbol 22 para poda

DICTAMEN TÉCNICO DE ARBOLADO

SOLICITANTE:	Lina Martínez Díaz	**FOLIO:**	DGSCC-0241	**UBICACIÓN**	
FECHA:	12 de septiembre de 2022	**HORA:**	11:00	Vía Pública	
DIRECCIÓN	Eliminado el domicilio			**DICTAMEN NO.**	0208

Archivo fotográfico

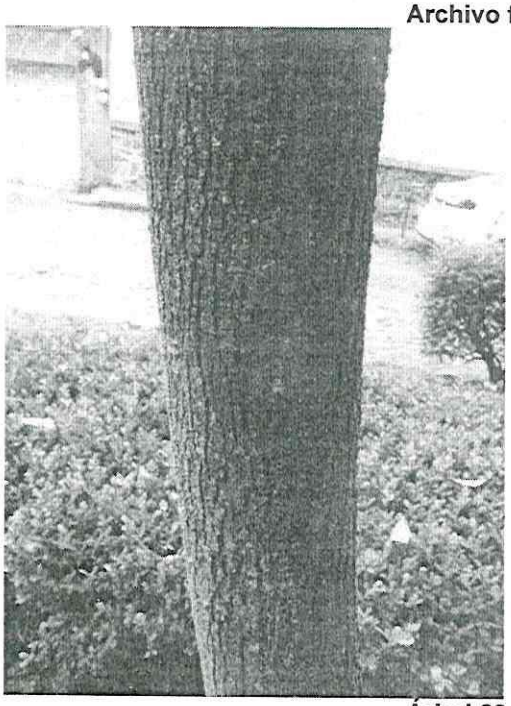

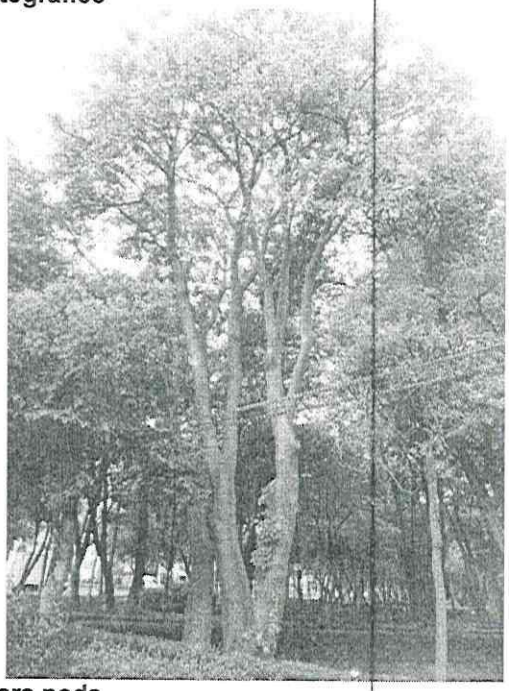

Árbol 23 para poda

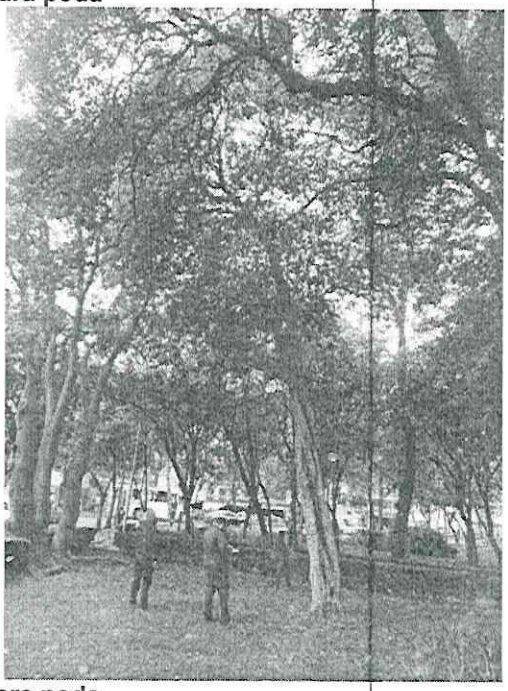

Árbol 24 para poda

DICTAMEN TÉCNICO DE ARBOLADO

SOLICITANTE:	Lina Martínez Díaz	**FOLIO:**	DGSCC-0241	**UBICACIÓN**	
FECHA:	12 de septiembre de 2022	**HORA:**	11:00	Vía Pública	
DIRECCIÓN	Eliminado el domicilio			**DICTAMEN NO.**	0208

Archivo fotográfico

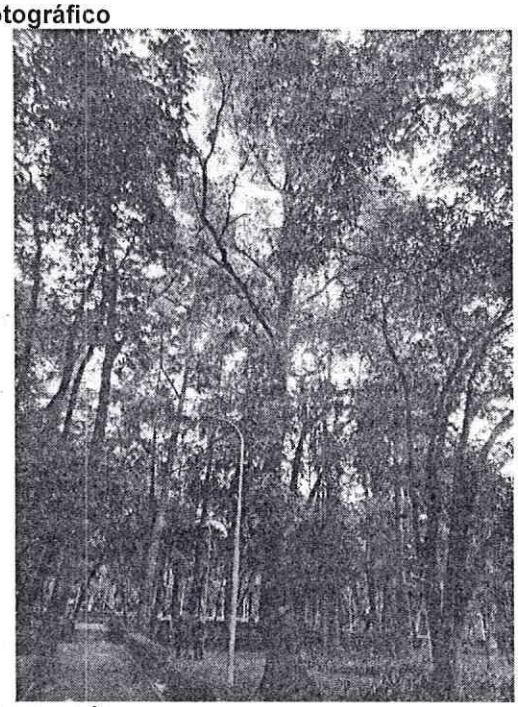

Árbol 25 para poda

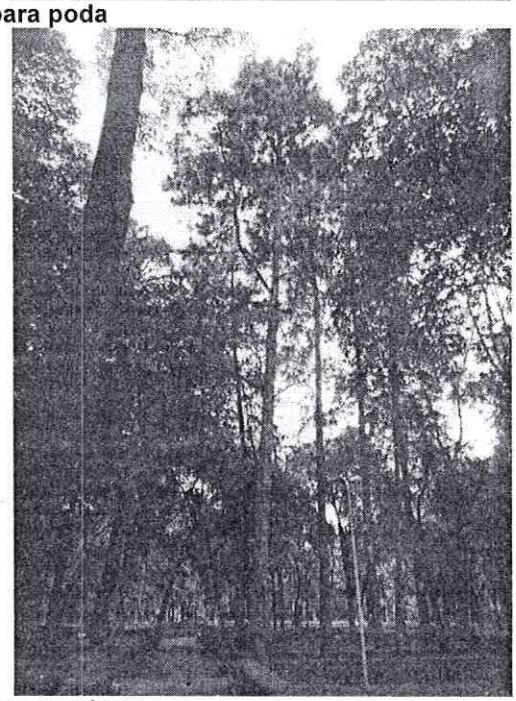

Árbol 26 para poda

DICTAMEN TÉCNICO DE ARBOLADO

SOLICITANTE:	Lina Martínez Díaz	**FOLIO:**	DGSCC-0241	**UBICACIÓN**	
FECHA:	12 de septiembre de 2022	**HORA:**	11:00	Vía Pública	
DIRECCIÓN	Eliminado el domicilio			**DICTAMEN NO.**	0208

Archivo fotográfico

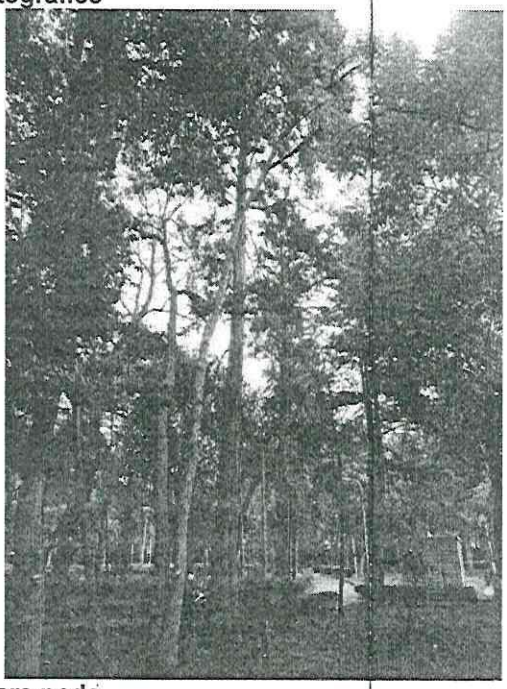

Árbol 27 para poda

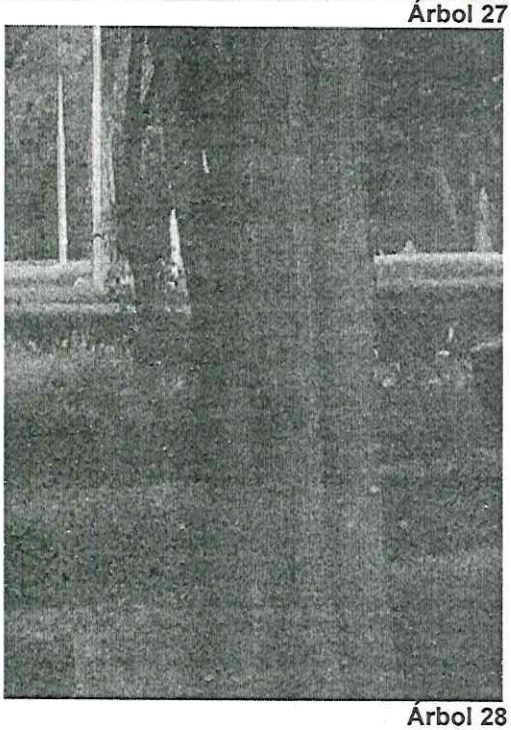
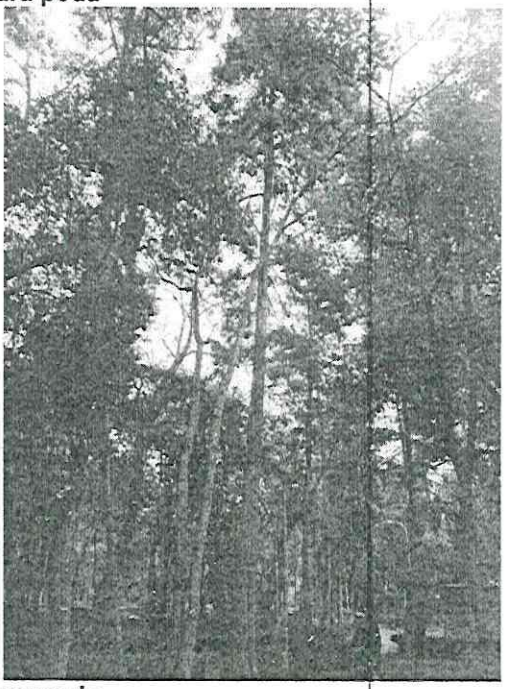

Árbol 28 para poda

DICTAMEN TÉCNICO DE ARBOLADO

SOLICITANTE:	Lina Martínez Díaz	**FOLIO:**	DGSCC-0241	**UBICACIÓN**	
FECHA:	12 de septiembre de 2022	**HORA:**	11:00	Vía Pública	
DIRECCIÓN	Eliminado el domicilio			**DICTAMEN NO.**	0208

Archivo fotográfico

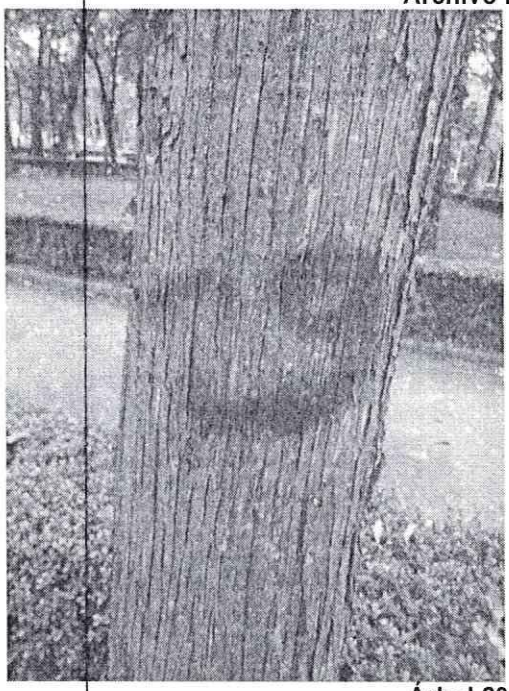

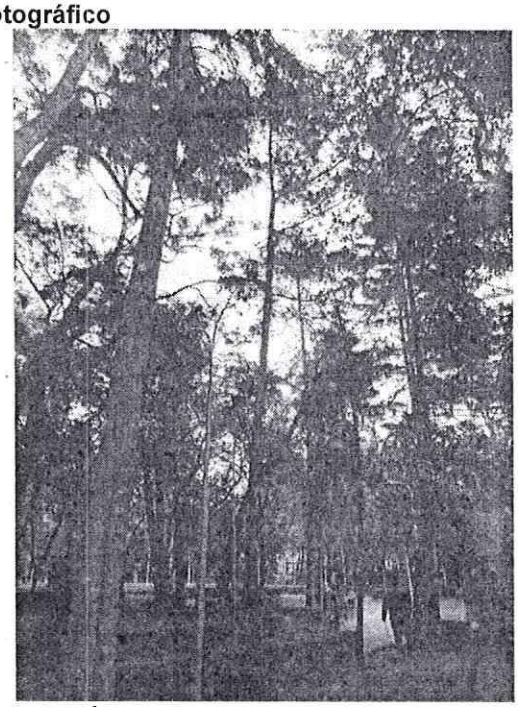

Árbol 29 para poda

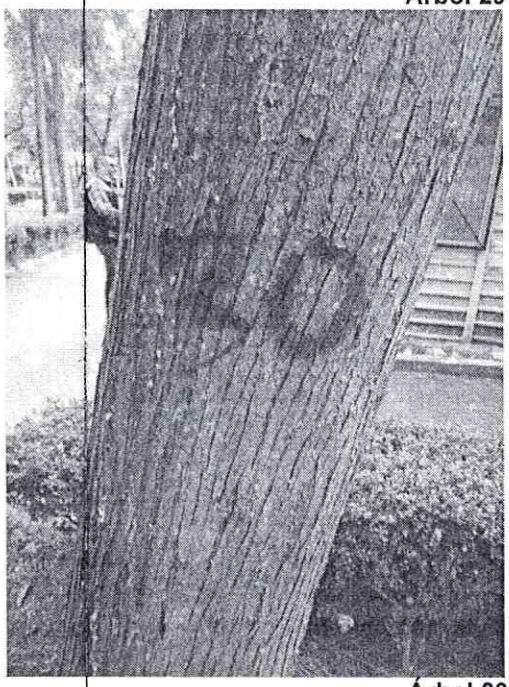

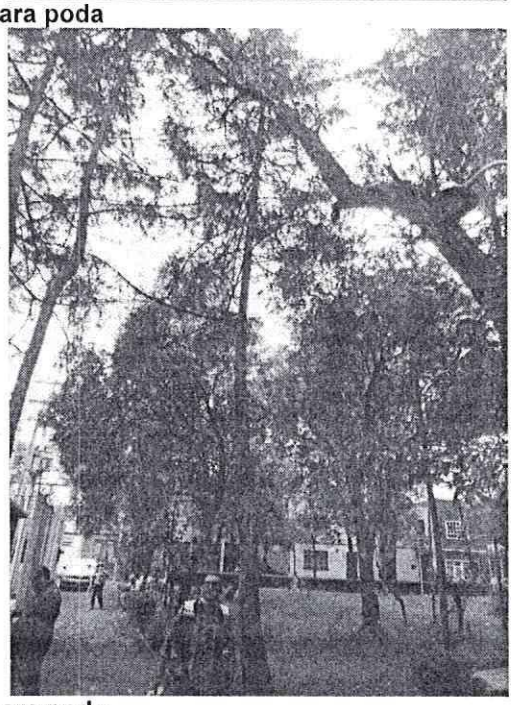

Árbol 30 para poda

DICTAMEN TÉCNICO DE ARBOLADO

SOLICITANTE:	Lina Martínez Díaz	**FOLIO:**	DGSCC-0241	**UBICACIÓN**	
FECHA:	12 de septiembre de 2022	**HORA:**	11:00	Vía Pública	
DIRECCIÓN	Eliminado el domicilio			**DICTAMEN NO.**	0208

Archivo fotográfico

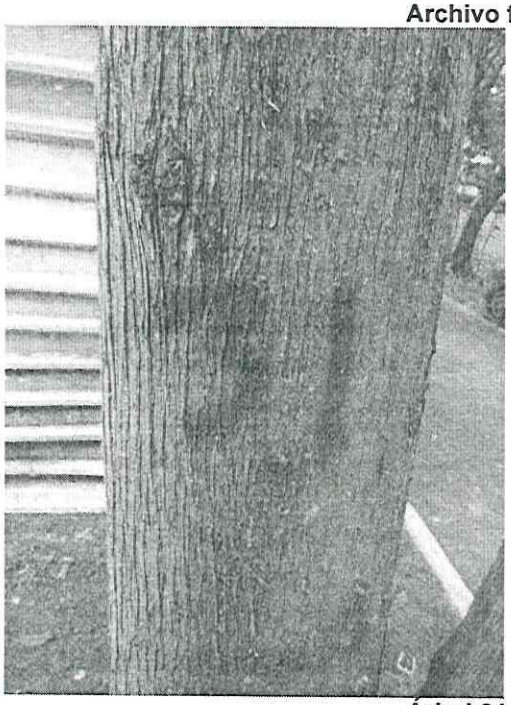

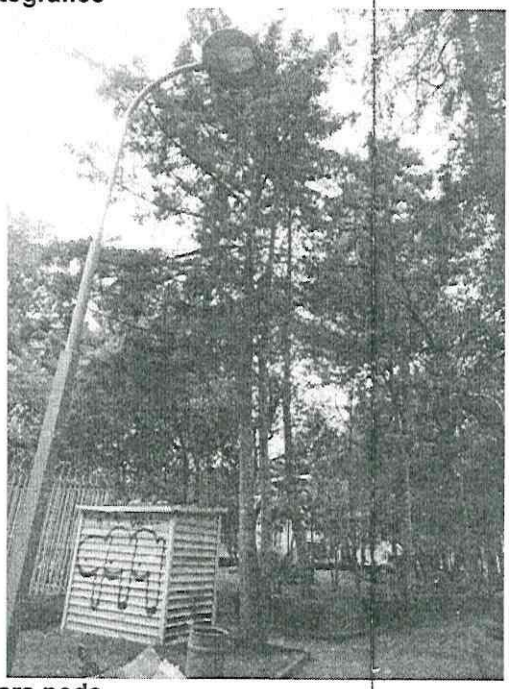

Árbol 31 para poda

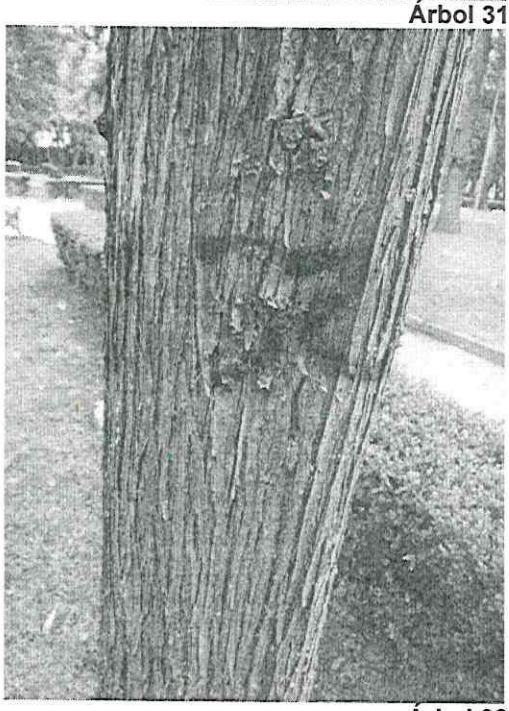

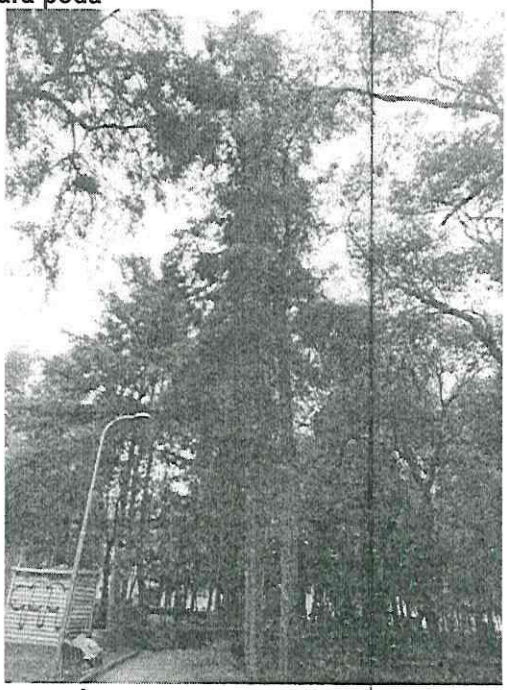

Árbol 32 para poda

DICTAMEN TÉCNICO DE ARBOLADO

SOLICITANTE:	Lina Martínez Díaz	**FOLIO:**	DGSCC-0241	**UBICACIÓN**	
FECHA:	12 de septiembre de 2022	**HORA:**	11:00	Vía Pública	
DIRECCIÓN	Eliminado el domicilio			**DICTAMEN NO.**	0208

Archivo fotográfico

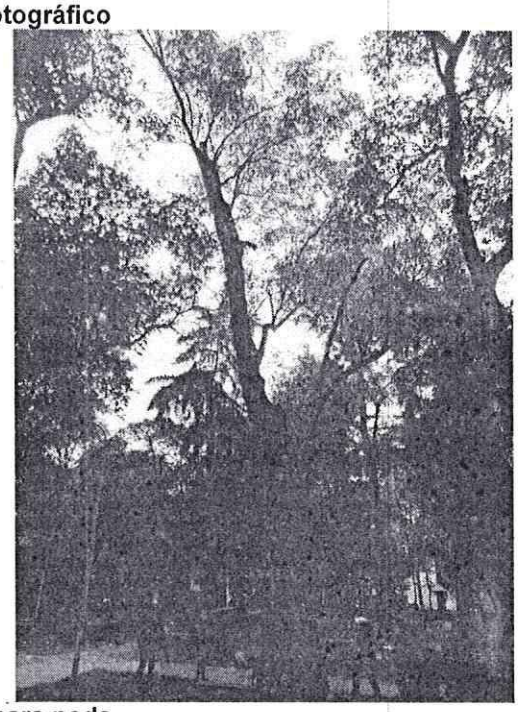

Árbol 33 para poda

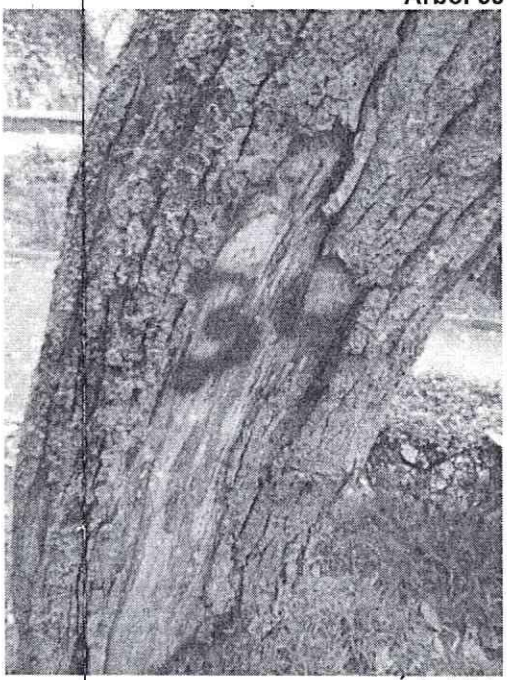

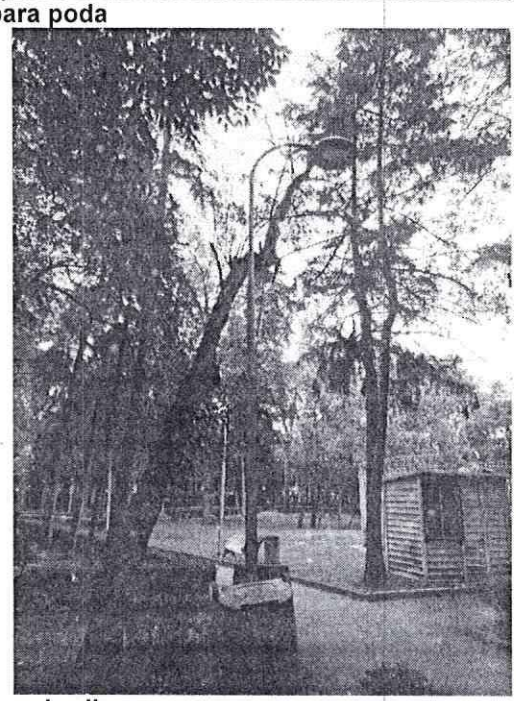

Árbol 34 para derribo

DICTAMEN TÉCNICO DE ARBOLADO

SOLICITANTE:	Lina Martínez Díaz	**FOLIO:**	DGSCC-0241	**UBICACIÓN**	
FECHA:	12 de septiembre de 2022	**HORA:**	11:00	Vía Pública	
DIRECCIÓN	Eliminado el domicilio			**DICTAMEN NO.**	0208

Archivo fotográfico

Árbol 35 para derribo

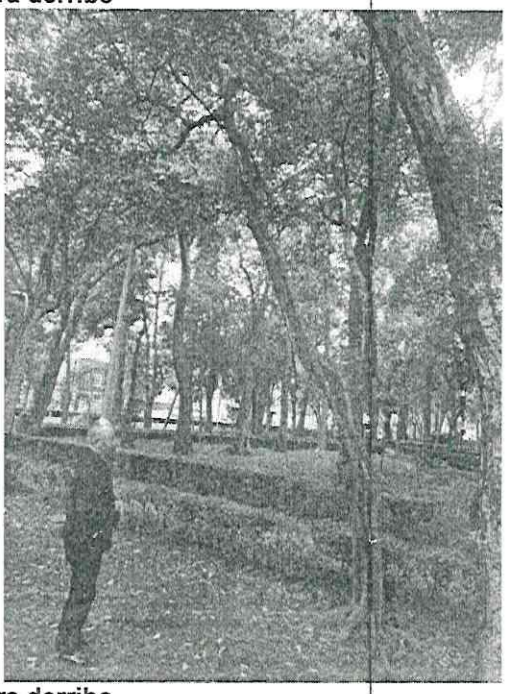

Árbol 36 para derribo

DICTAMEN TÉCNICO DE ARBOLADO

SOLICITANTE:	Lina Martínez Díaz	**FOLIO:**	DGSCC-0241	**UBICACIÓN**	
FECHA:	12 de septiembre de 2022	**HORA:**	11:00	Vía Pública	
DIRECCIÓN	Eliminado el domicilio			**DICTAMEN NO.**	0208

Archivo fotográfico

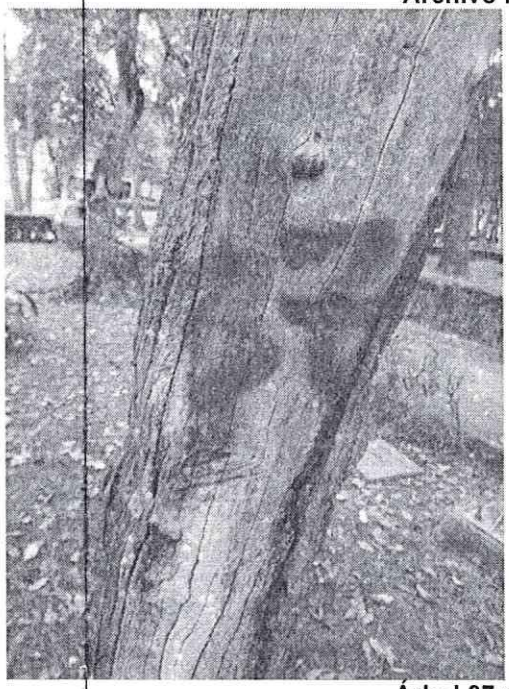

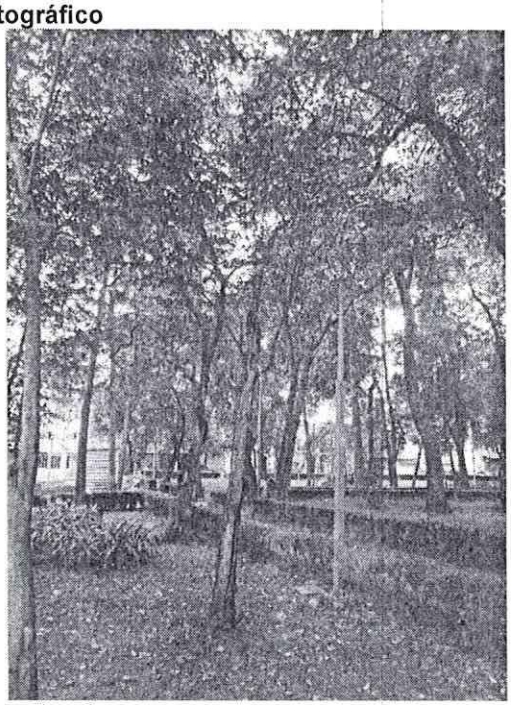

Árbol 37 para derribo

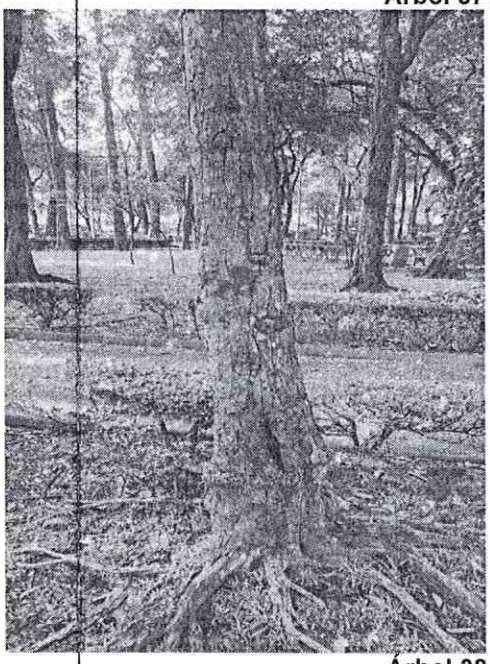

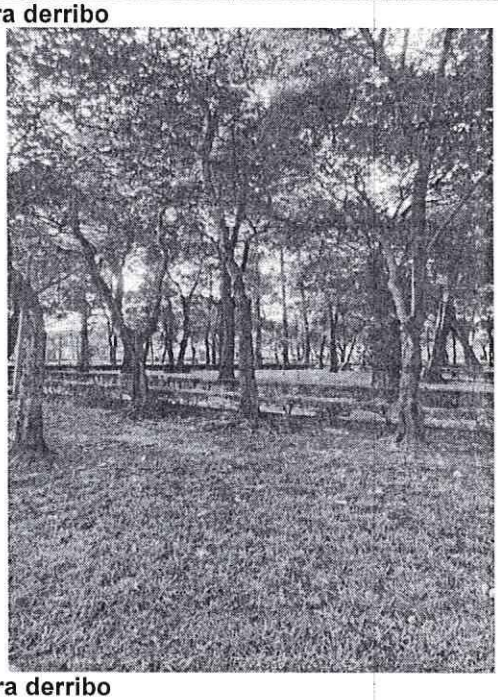

Árbol 38 para derribo

DICTAMEN TÉCNICO DE ARBOLADO

SOLICITANTE:	Lina Martínez Díaz	**FOLIO:**	DGSCC-0241	**UBICACIÓN**	
FECHA:	12 de septiembre de 2022	**HORA:**	11:00	Vía Pública	
DIRECCIÓN	Eliminado el domicilio			**DICTAMEN NO.**	0208

Archivo fotográfico

Árbol 39 para poda

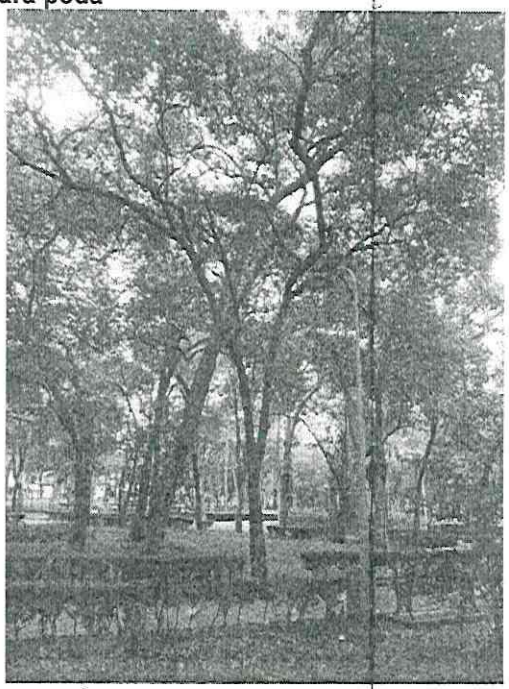

Árbol 40 para poda

DICTAMEN TÉCNICO DE ARBOLADO

SOLICITANTE:	Lina Martínez Díaz	**FOLIO:**	DGSCC-0241	**UBICACIÓN**	
FECHA:	12 de septiembre de 2022	**HORA:**	11:00	Vía Pública	
DIRECCIÓN	Eliminado el domicilio			**DICTAMEN NO.**	0208

Archivo fotográfico

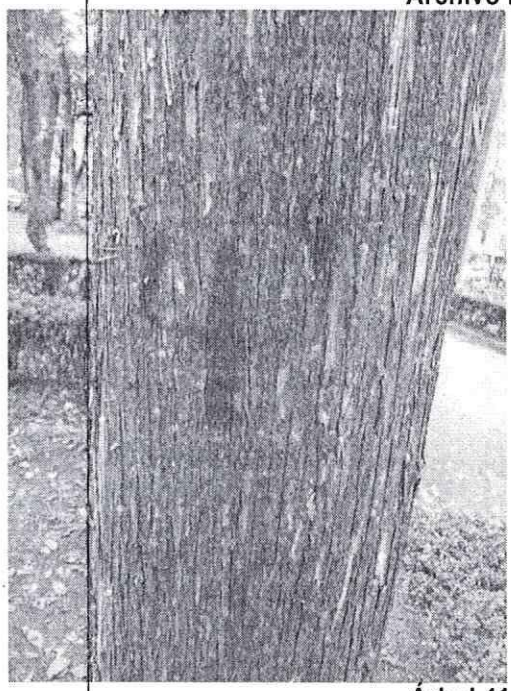
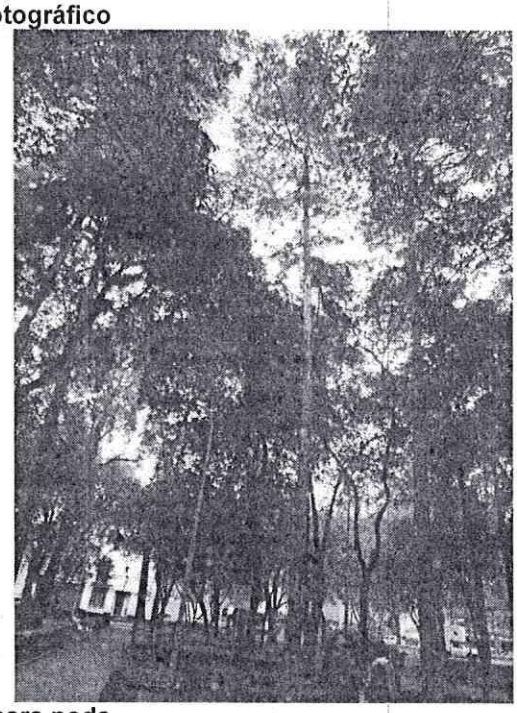

Árbol 41 para poda

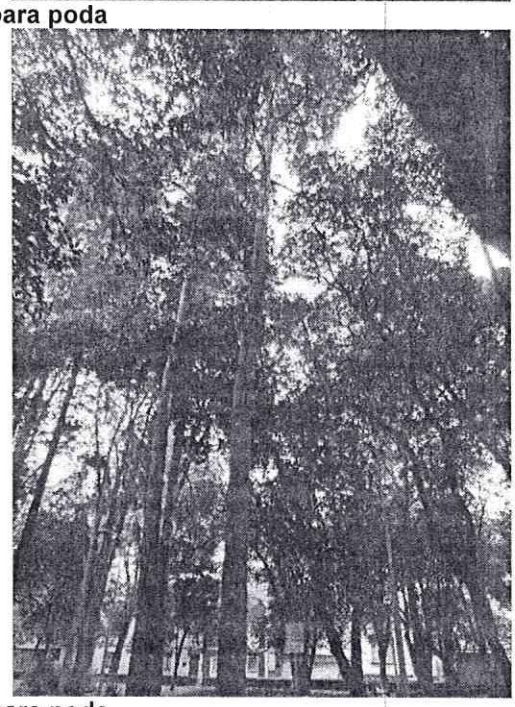

Árbol 42 para poda

DICTAMEN TÉCNICO DE ARBOLADO

SOLICITANTE:	Lina Martínez Díaz	**FOLIO:**	DGSCC-0241	**UBICACIÓN**	
FECHA:	12 de septiembre de 2022	**HORA:**	11:00	Vía Pública	
DIRECCIÓN	Eliminado el domicilio			**DICTAMEN NO.**	0208

Archivo fotográfico

Árbol 43 para poda

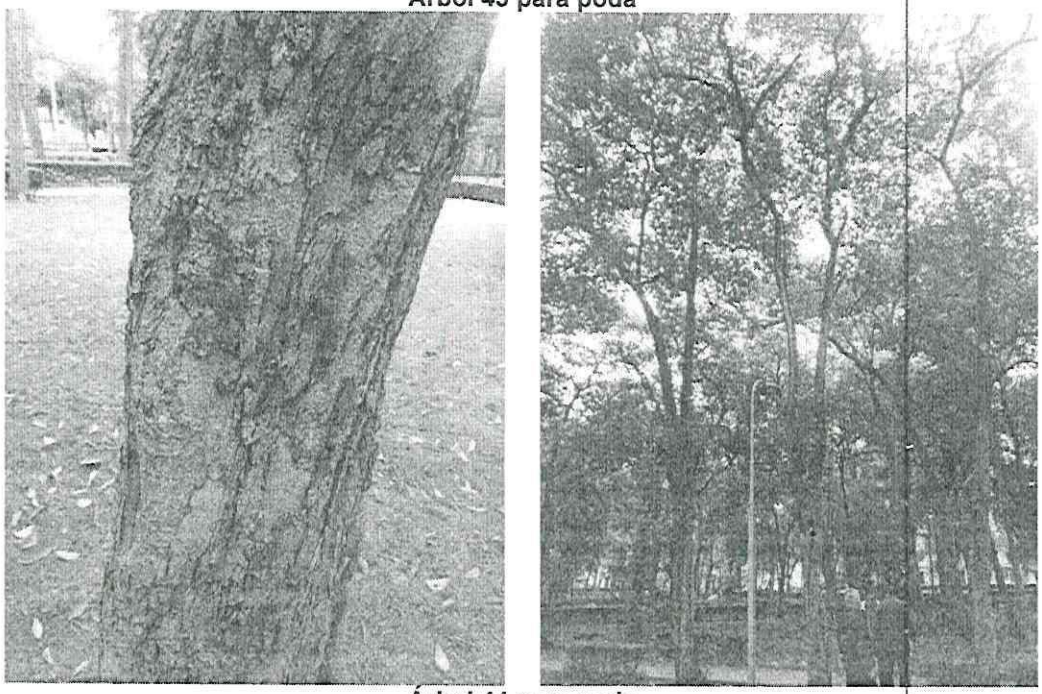

Árbol 44 para poda

DICTAMEN TÉCNICO DE ARBOLADO

SOLICITANTE:	Lina Martínez Díaz	**FOLIO:**	DGSCC-0241	**UBICACIÓN**	
FECHA:	12 de septiembre de 2022	**HORA:**	11:00	Vía Pública	
DIRECCIÓN	Eliminado el domicilio			**DICTAMEN NO.**	0208

Archivo fotográfico

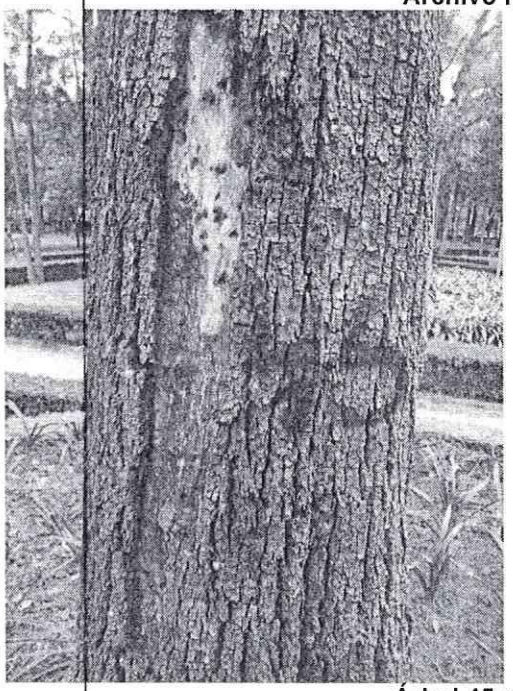

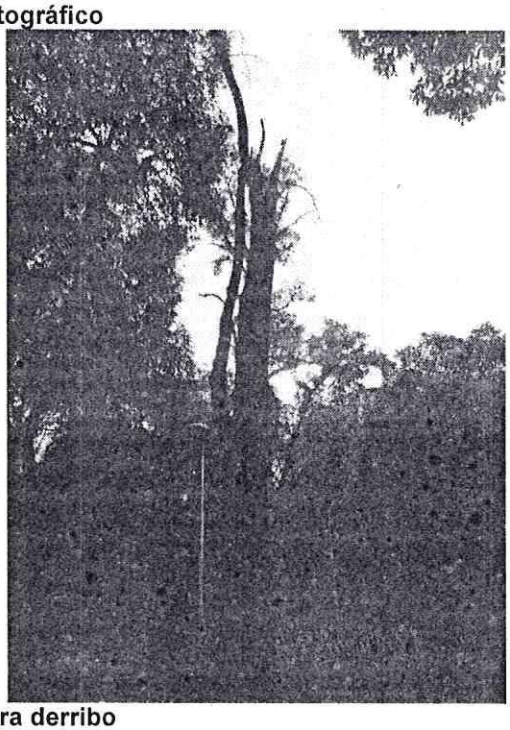

Árbol 45 para derribo

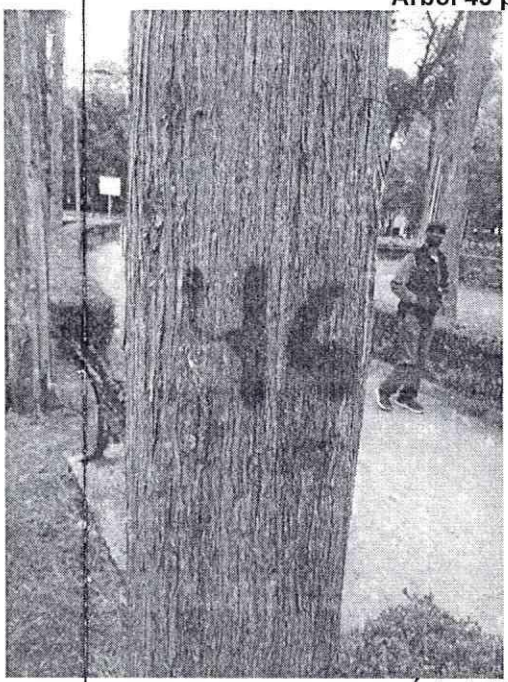

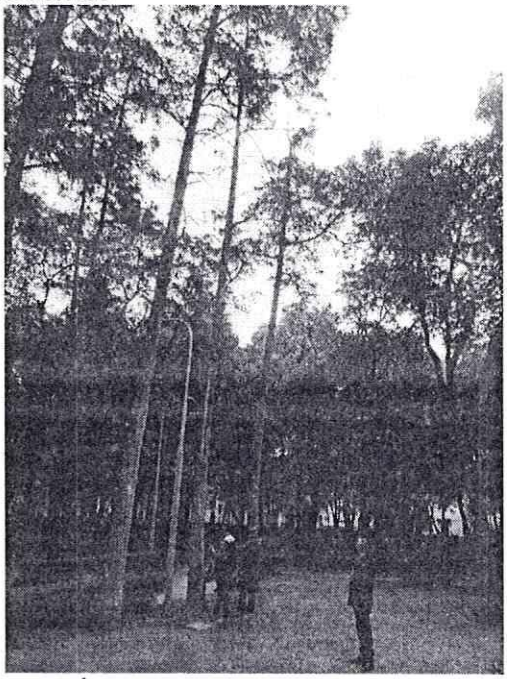

Árbol 46 para poda

DICTAMEN TÉCNICO DE ARBOLADO

SOLICITANTE:	Lina Martínez Díaz	**FOLIO:**	DGSCC-0241	**UBICACIÓN**	
FECHA:	12 de septiembre de 2022	**HORA:**	11:00	Vía Pública	
DIRECCIÓN	Eliminado el domicilio			**DICTAMEN NO.**	0208

Archivo fotográfico

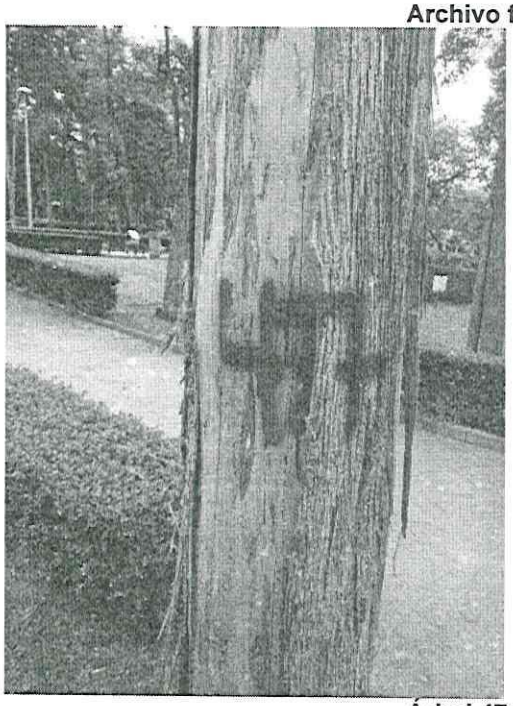

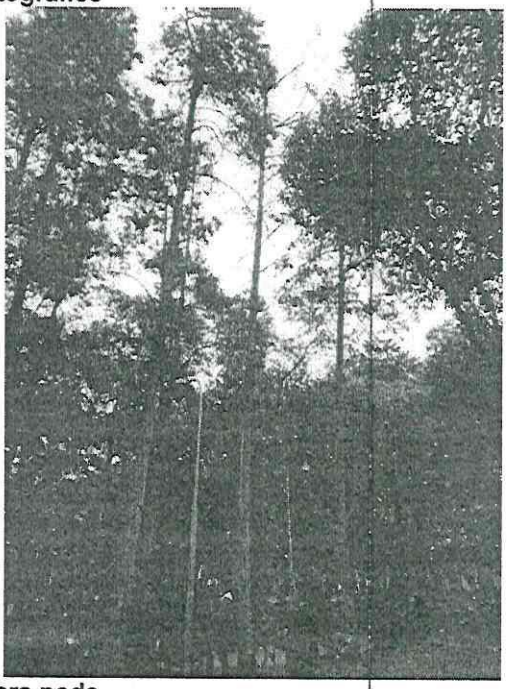

Árbol 47 para poda

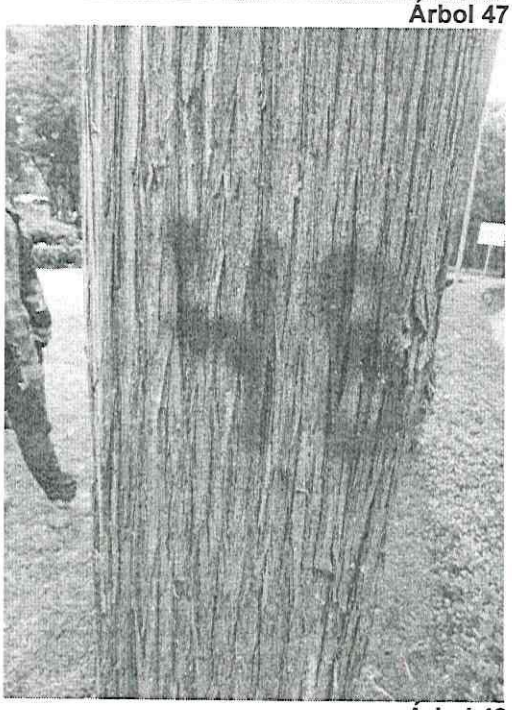

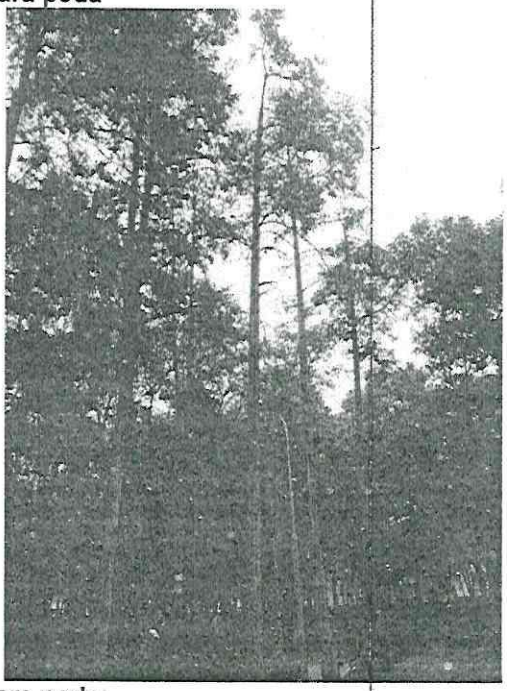

Árbol 48 para poda

DICTAMEN TÉCNICO DE ARBOLADO

SOLICITANTE:	Lina Martínez Díaz	**FOLIO:**	DGSCC-0241	**UBICACIÓN**	
FECHA:	12 de septiembre de 2022	**HORA:**	11:00	Vía Pública	
DIRECCIÓN	Eliminado el domicilio			**DICTAMEN NO.**	0208

Archivo fotográfico

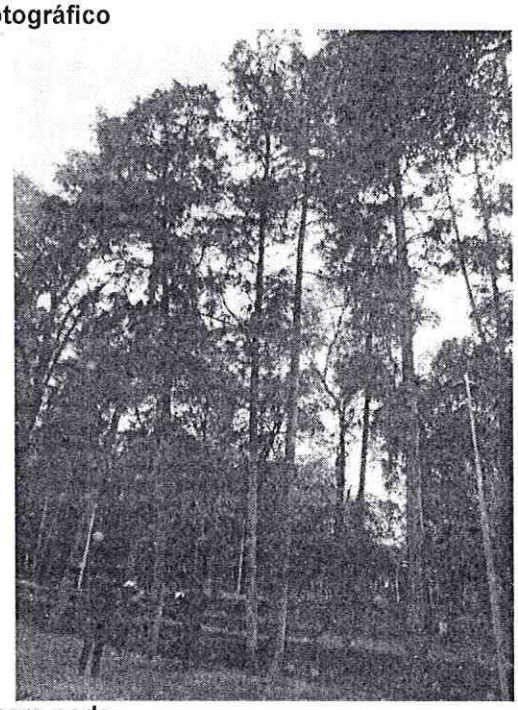

Árbol 49 para poda

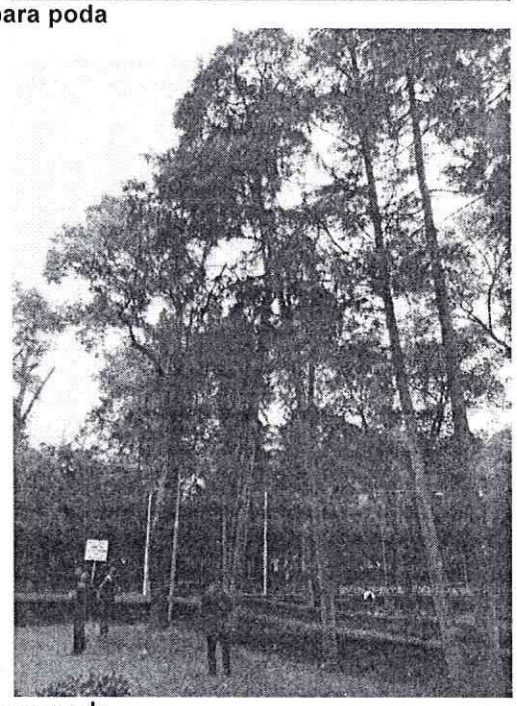

Árbol 50 para poda

DICTAMEN TÉCNICO DE ARBOLADO

SOLICITANTE:	Lina Martínez Díaz	**FOLIO:**	DGSCC-0241	**UBICACIÓN**	
FECHA:	12 de septiembre de 2022	**HORA:**	11:00	Vía Pública	
DIRECCIÓN	Eliminado el domicilio			**DICTAMEN NO.**	0208

Archivo fotográfico

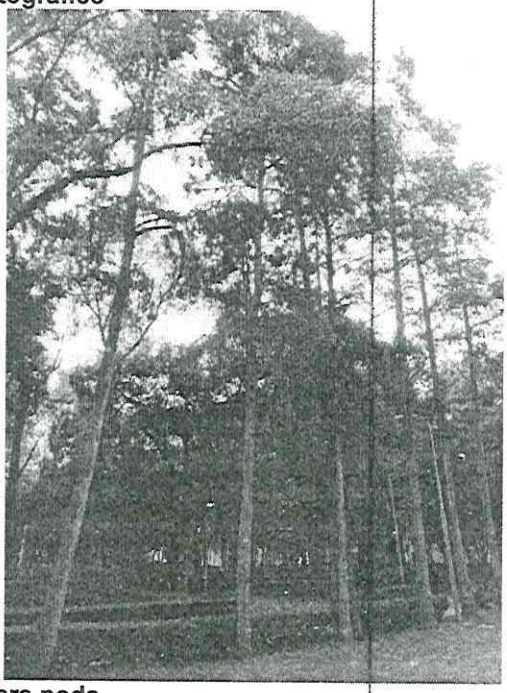

Árbol 51 para poda

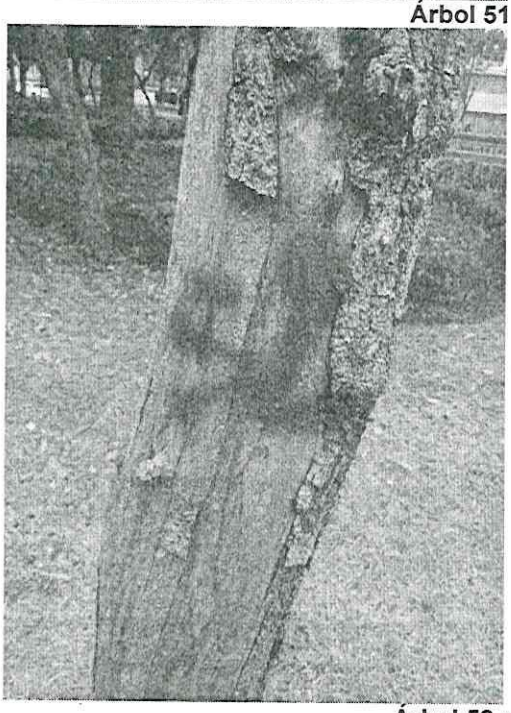

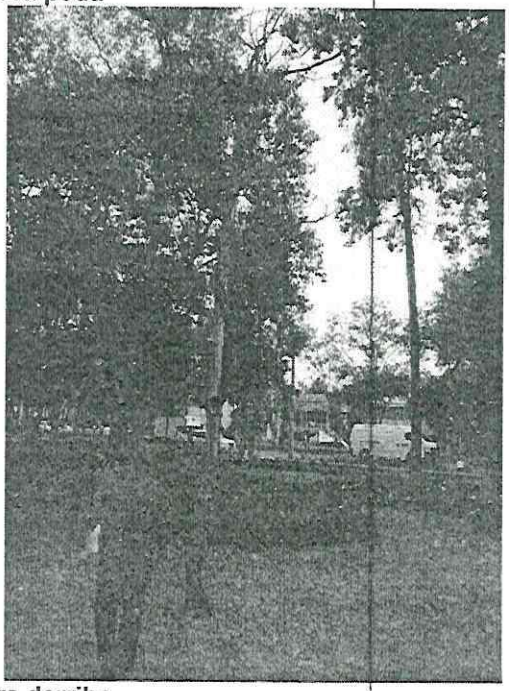

Árbol 52 para derribo

DICTAMEN TÉCNICO DE ARBOLADO

SOLICITANTE:	Lina Martínez Díaz	**FOLIO:**	DGSCC-0241	**UBICACIÓN**	
FECHA:	12 de septiembre de 2022	**HORA:**	11:00	Vía Pública	
DIRECCIÓN	Eliminado el domicilio			**DICTAMEN NO.**	0208

Archivo fotográfico

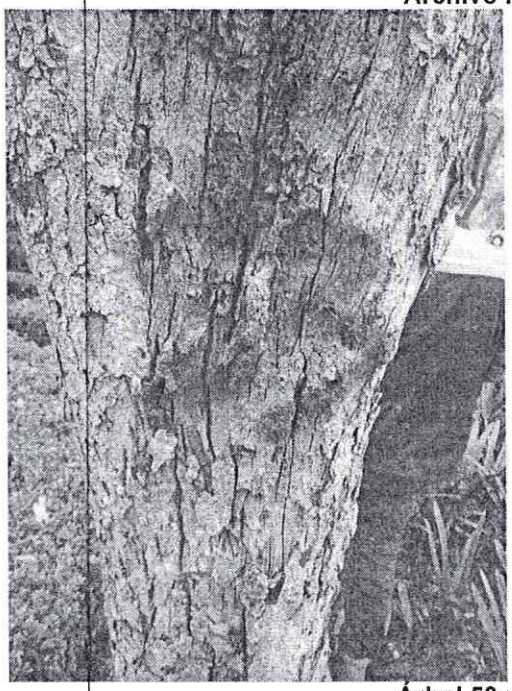
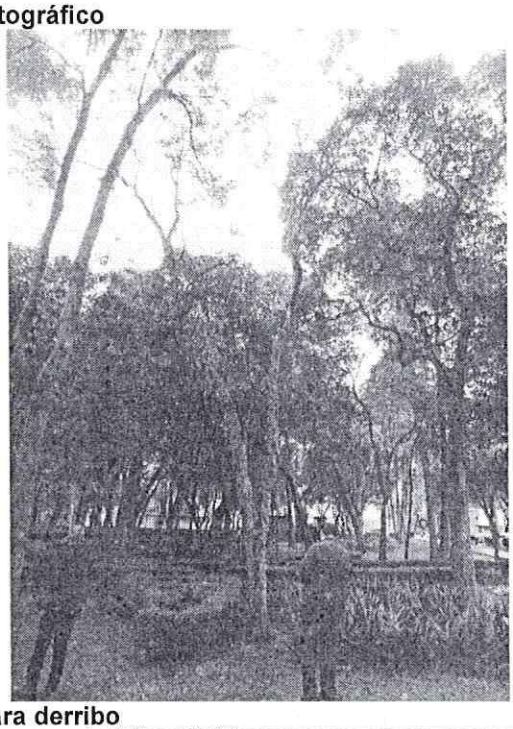

Árbol 53 para derribo

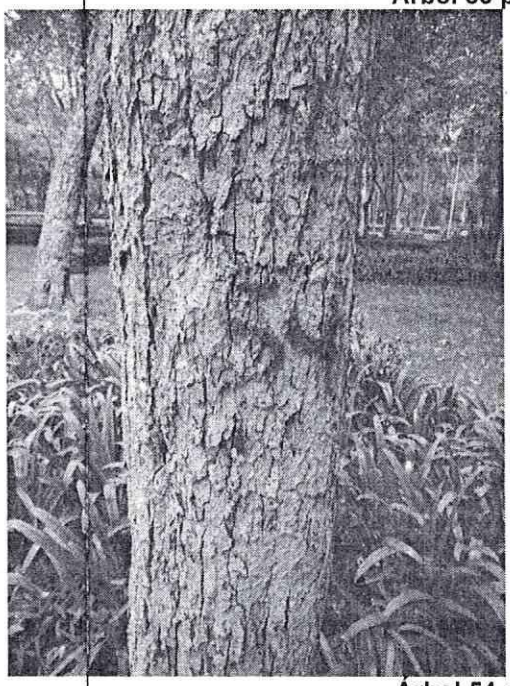
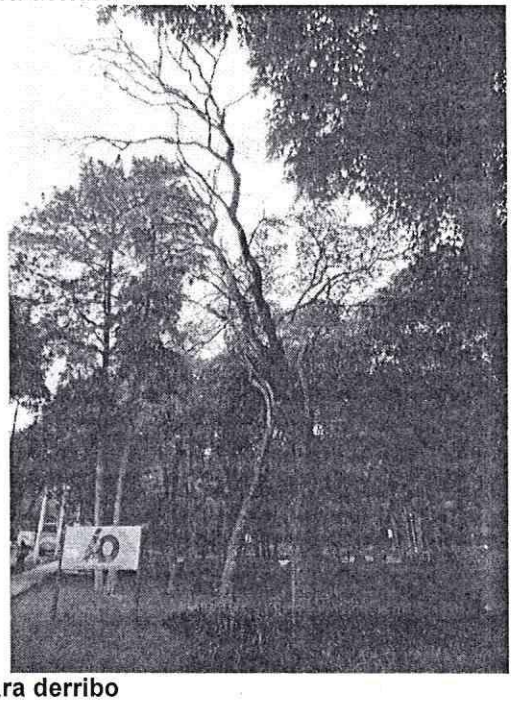

Árbol 54 para derribo

DICTAMEN TÉCNICO DE ARBOLADO

SOLICITANTE:	Lina Martínez Díaz	**FOLIO:**	DGSCC-0241	**UBICACIÓN**	
FECHA:	12 de septiembre de 2022	**HORA:**	11:00	Vía Pública	
DIRECCIÓN	Eliminado el domicilio			**DICTAMEN NO.**	0208

Archivo fotográfico

Árbol 55 para poda

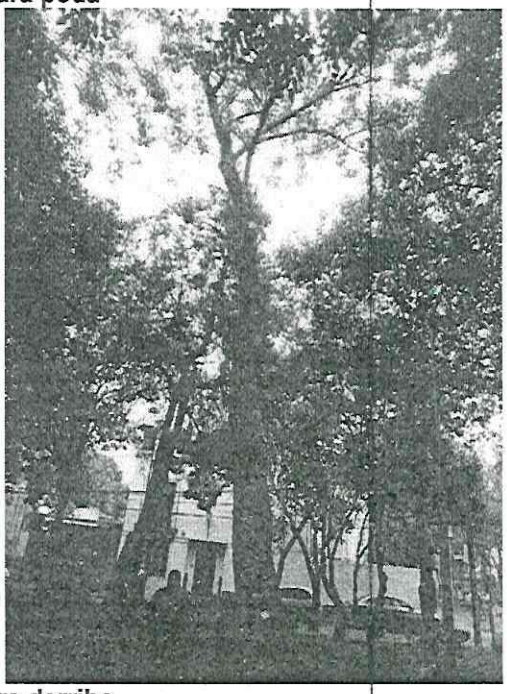

Árbol 56 para derribo

DICTAMEN TÉCNICO DE ARBOLADO

SOLICITANTE:	Lina Martínez Díaz	**FOLIO:**	DGSCC-0241	**UBICACIÓN**	
FECHA:	12 de septiembre de 2022	**HORA:**	11:00	Vía Pública	
DIRECCIÓN	Eliminado el domicilio			**DICTAMEN NO.**	0208

Archivo fotográfico

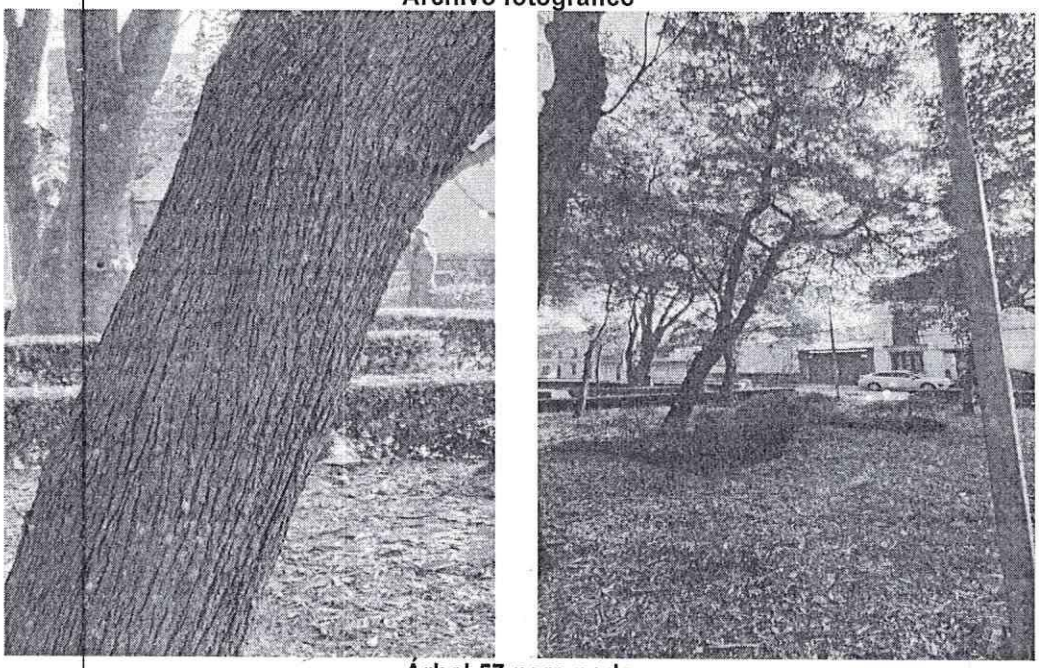

Árbol 57 para poda

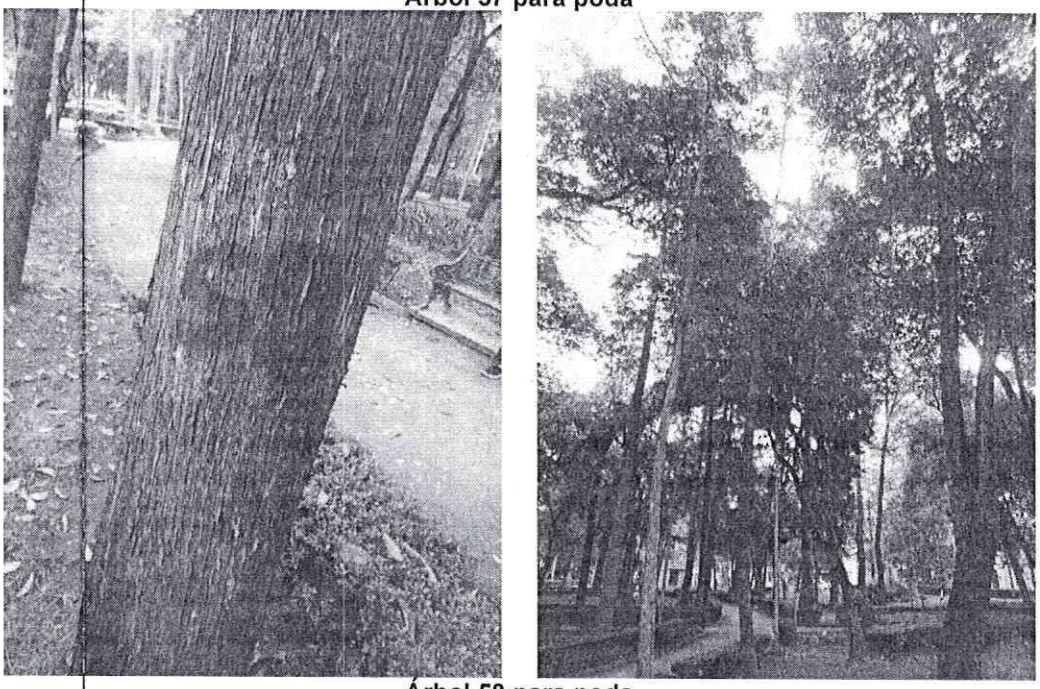

Árbol 58 para poda

DICTAMEN TÉCNICO DE ARBOLADO

SOLICITANTE:	Lina Martínez Díaz	**FOLIO:**	DGSCC-0241	**UBICACIÓN**	
FECHA:	12 de septiembre de 2022	**HORA:**	11:00	Vía Pública	
DIRECCIÓN	Eliminado el domicilio			**DICTAMEN NO.**	0208

Archivo fotográfico

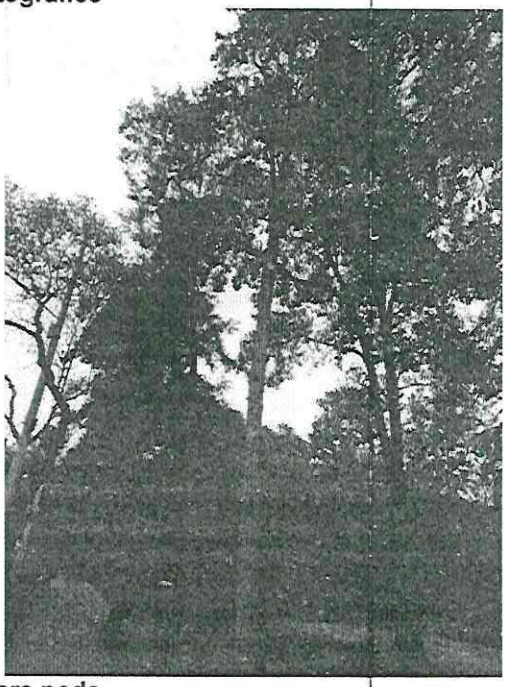

Árbol 59 para poda

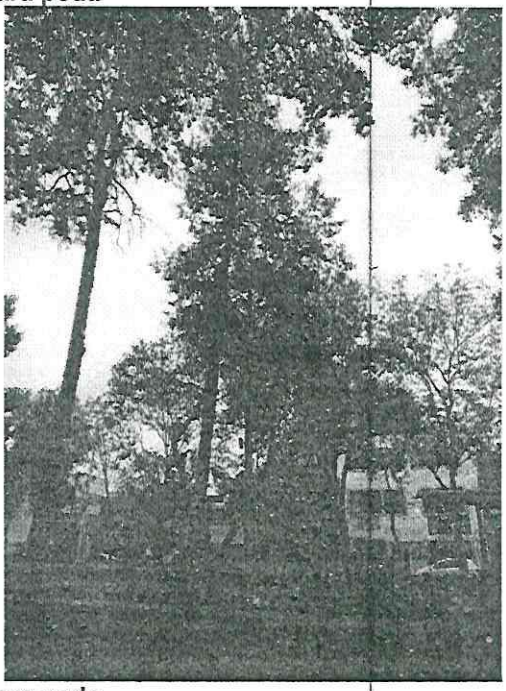

Árbol 60 para poda

DICTAMEN TÉCNICO DE ARBOLADO

SOLICITANTE:	Lina Martínez Díaz	**FOLIO:**	DGSCC-0241	**UBICACIÓN**	
FECHA:	12 de septiembre de 2022	**HORA:**	11:00	Vía Pública	
DIRECCIÓN	Eliminado el domicilio			**DICTAMEN NO.**	0208

Archivo fotográfico

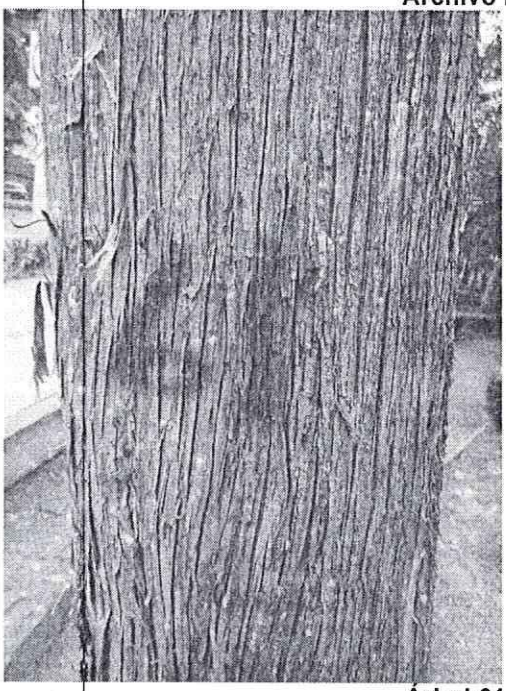

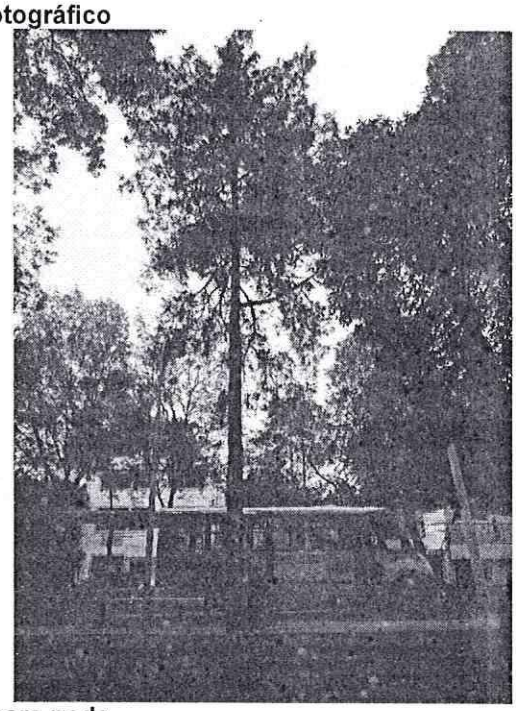

Árbol 61 para poda

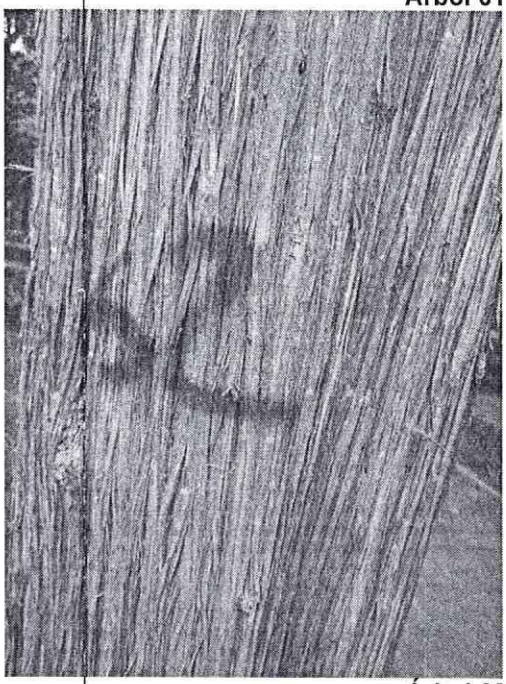

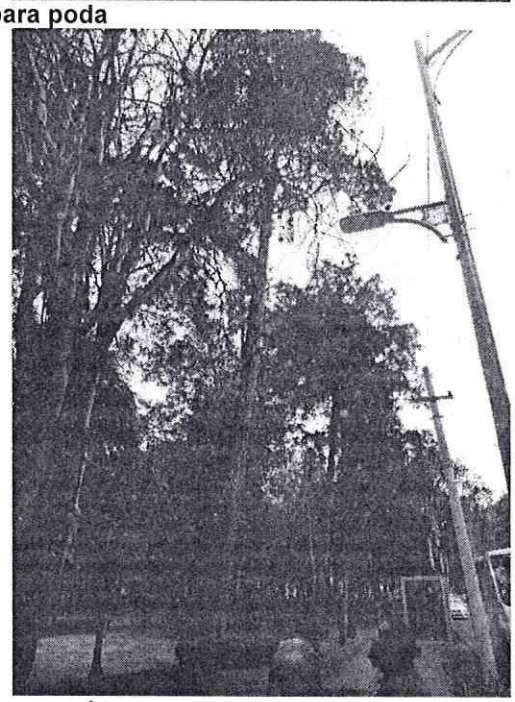

Árbol 62 para poda

DICTAMEN TÉCNICO DE ARBOLADO

SOLICITANTE:	Lina Martínez Díaz	**FOLIO:**	DGSCC-0241	**UBICACIÓN**	
FECHA:	12 de septiembre de 2022	**HORA:**	11:00	Vía Pública	
DIRECCIÓN	Eliminado el domicilio			**DICTAMEN NO.**	0208

Archivo fotográfico

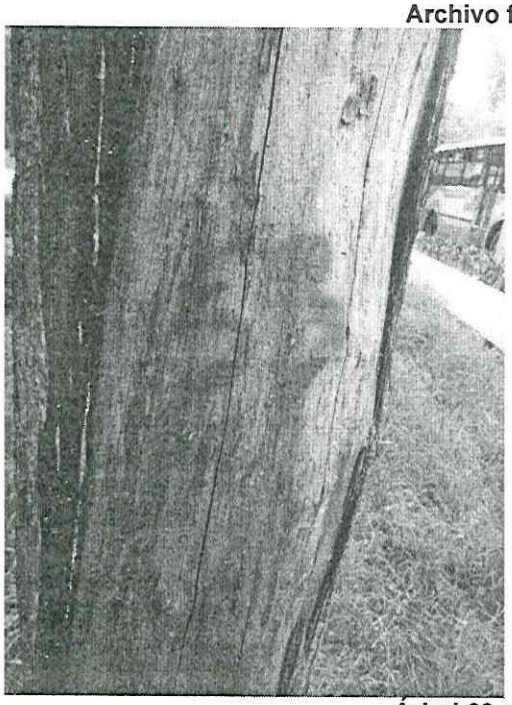

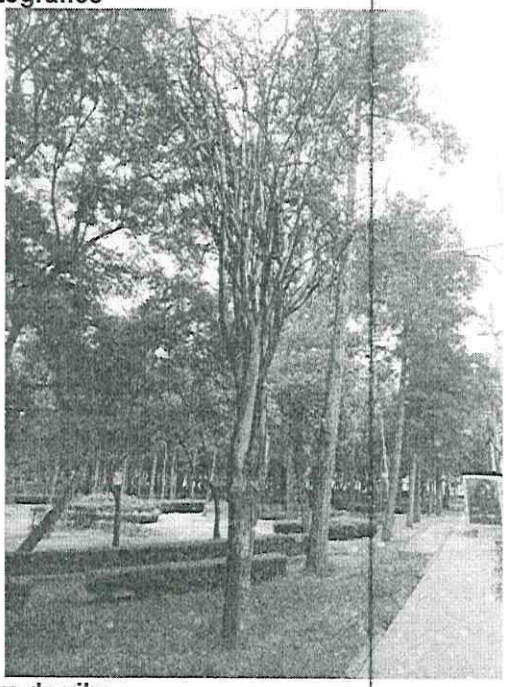

Árbol 63 para derribo

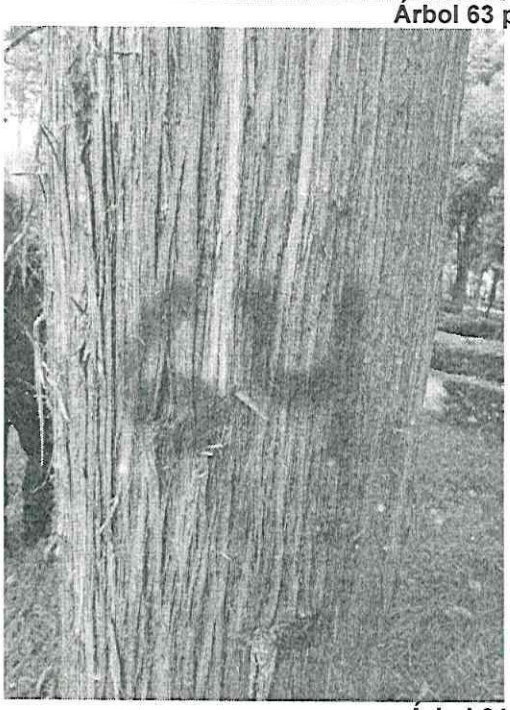

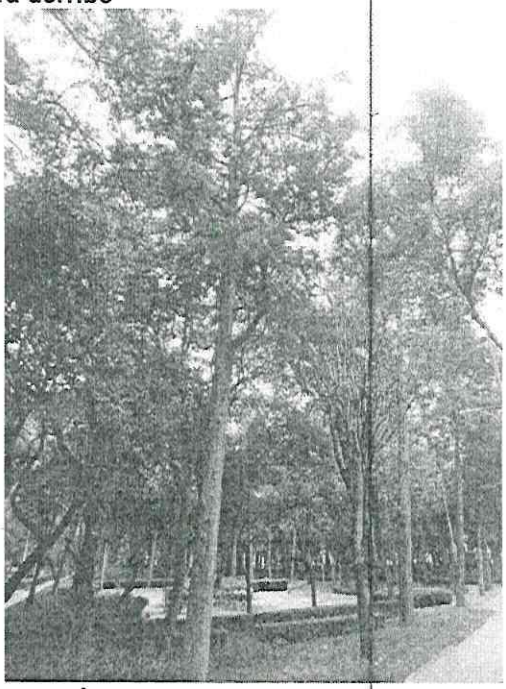

Árbol 64 para poda

DICTAMEN TÉCNICO DE ARBOLADO

SOLICITANTE:	Lina Martínez Díaz	**FOLIO:**	DGSCC-0241	**UBICACIÓN**	
FECHA:	12 de septiembre de 2022	**HORA:**	11:00	Vía Pública	
DIRECCIÓN	Eliminado el domicilio			**DICTAMEN NO.**	0208

Archivo fotográfico

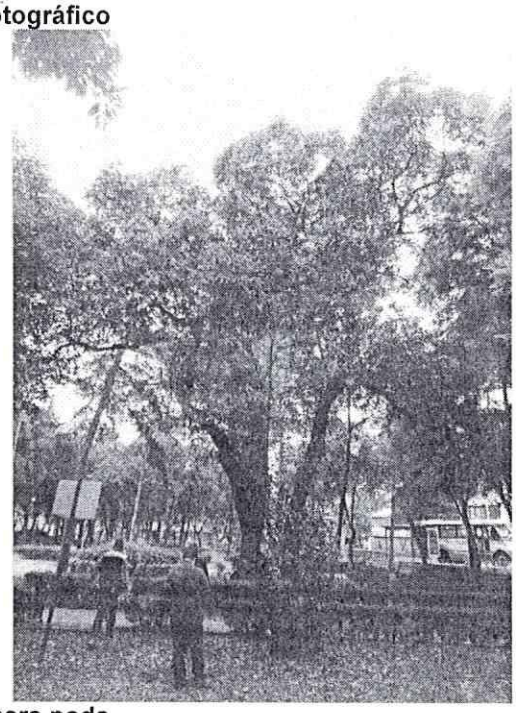

Árbol 65 para poda

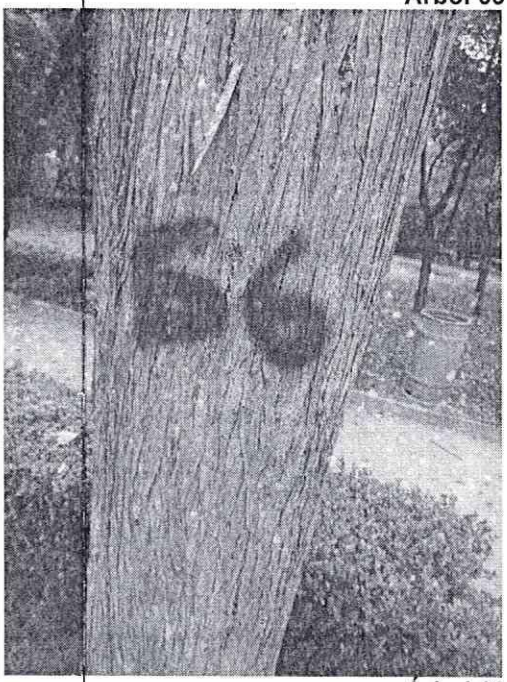

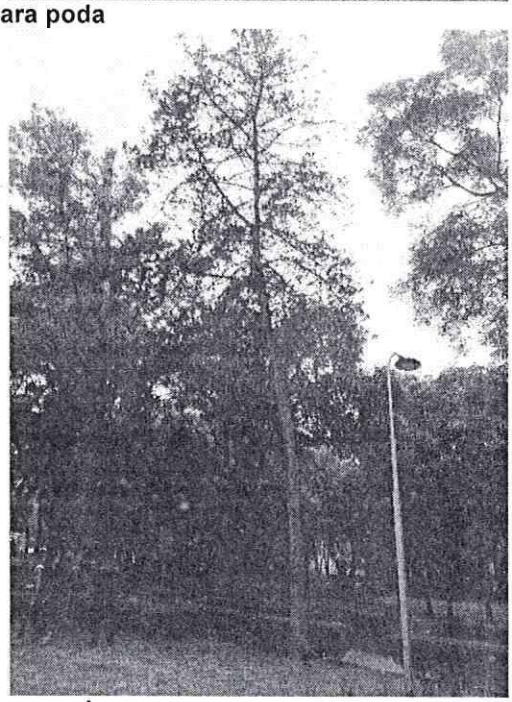

Árbol 66 para poda

DICTAMEN TÉCNICO DE ARBOLADO

SOLICITANTE:	Lina Martínez Díaz	**FOLIO:**	DGSCC-0241	**UBICACIÓN**	
FECHA:	12 de septiembre de 2022	**HORA:**	11:00	Vía Pública	
DIRECCIÓN	Eliminado el domicilio			**DICTAMEN NO.**	0208

Archivo fotográfico

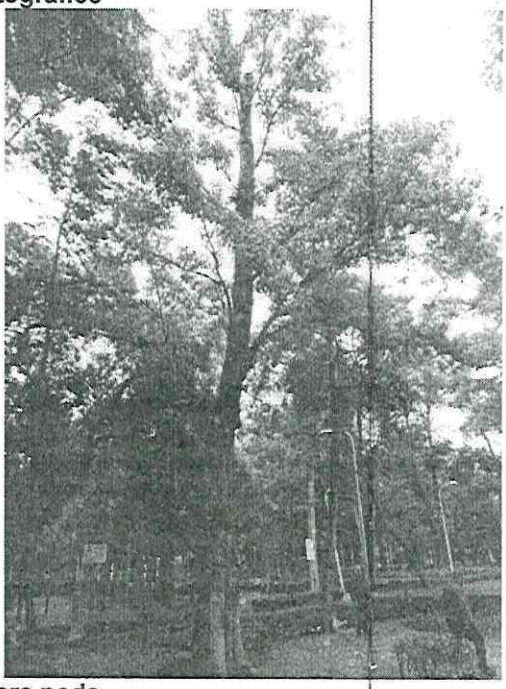

Árbol 67 para poda

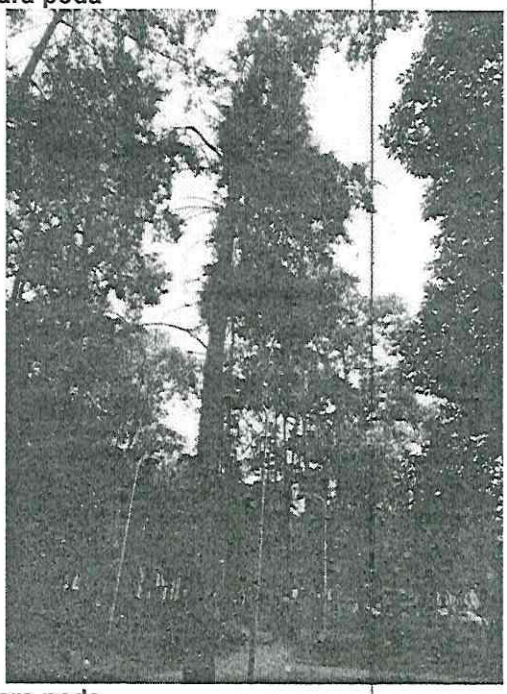

Árbol 68 para poda

DICTAMEN TÉCNICO DE ARBOLADO

SOLICITANTE:	Lina Martínez Díaz	**FOLIO:**	DGSCC-0241	**UBICACIÓN**	
FECHA:	12 de septiembre de 2022	**HORA:**	11:00	Vía Pública	
DIRECCIÓN	Eliminado el domicilio			**DICTAMEN NO.**	0208

Archivo fotográfico

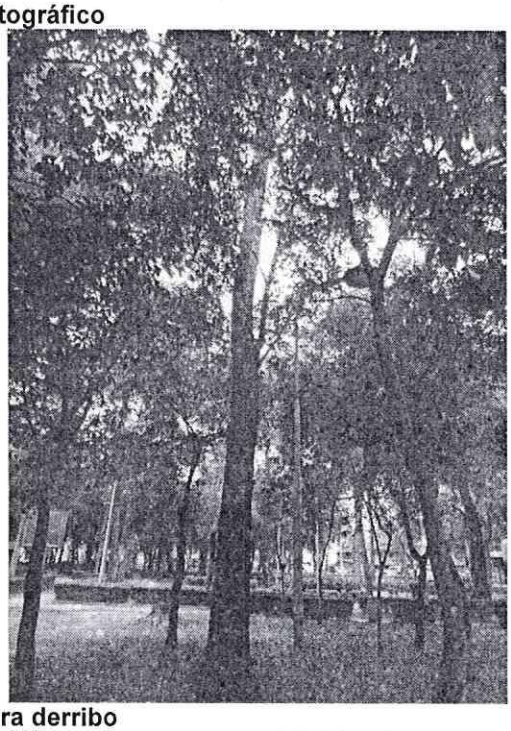

Árbol 69 para derribo

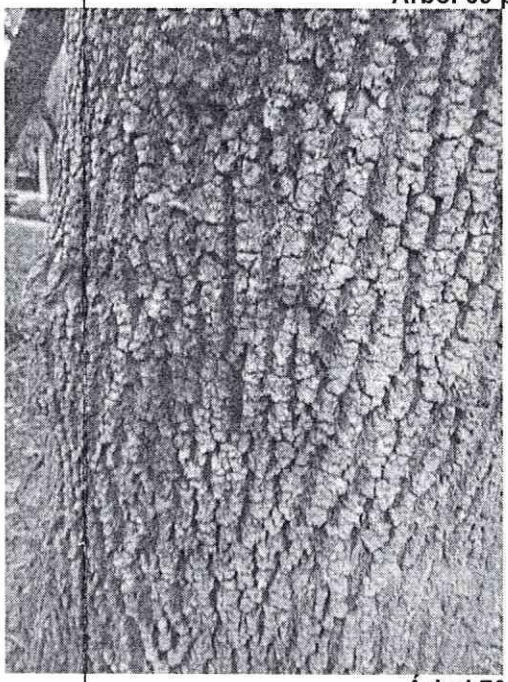

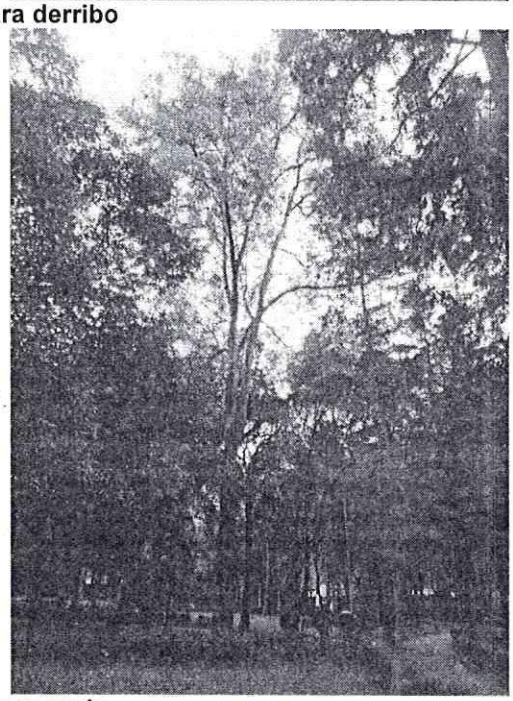

Árbol 70 para poda

DICTAMEN TÉCNICO DE ARBOLADO

SOLICITANTE:	Lina Martínez Díaz	**FOLIO:**	DGSCC-0241	**UBICACIÓN**	
FECHA:	12 de septiembre de 2022	**HORA:**	11:00	Vía Pública	
DIRECCIÓN	Eliminado el domicilio			**DICTAMEN NO.**	0208

Archivo fotográfico

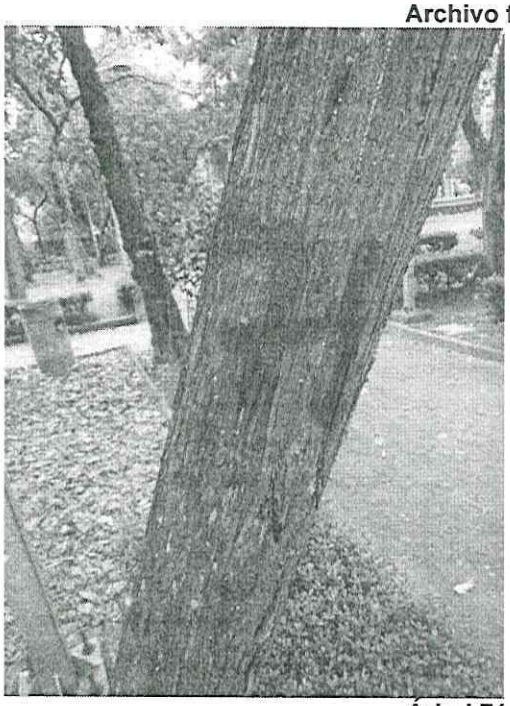

Árbol 71 para poda

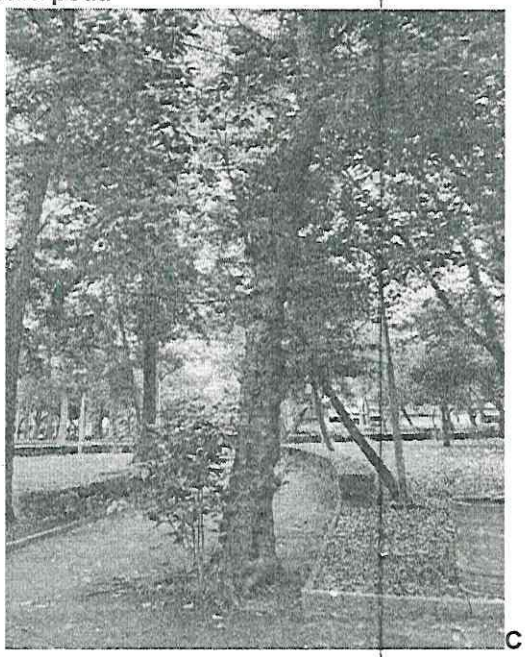

Árbol 72 para poda

DICTAMEN TÉCNICO DE ARBOLADO

SOLICITANTE:	Lina Martínez Díaz	**FOLIO:**	DGSCC-0241	**UBICACIÓN**	
FECHA:	12 de septiembre de 2022	**HORA:**	11:00	Vía Pública	
DIRECCIÓN	Eliminado el domicilio			**DICTAMEN NO.**	0208

Archivo fotográfico

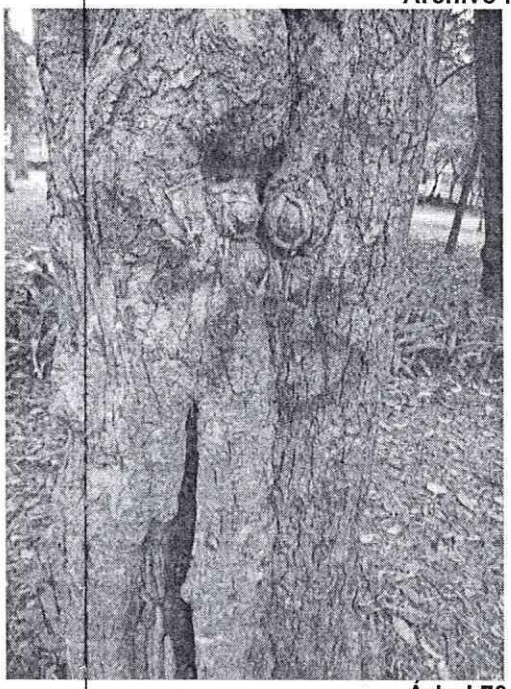

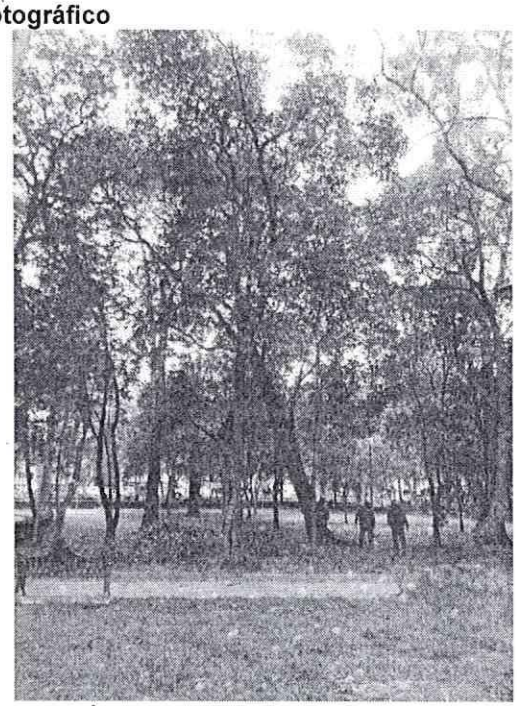

Árbol 73 para poda

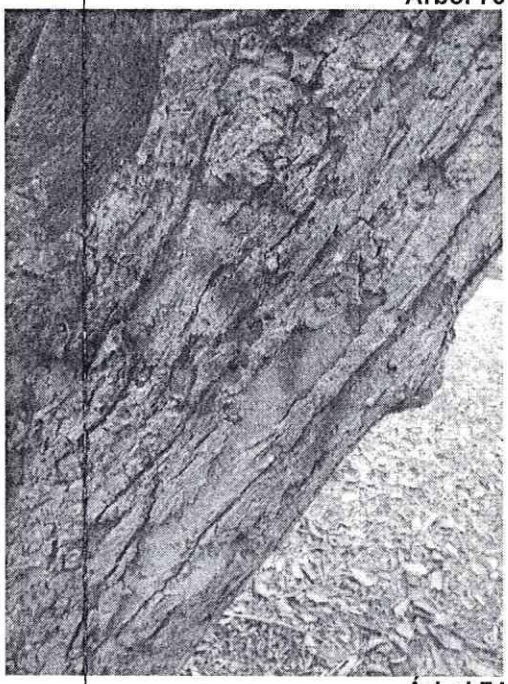

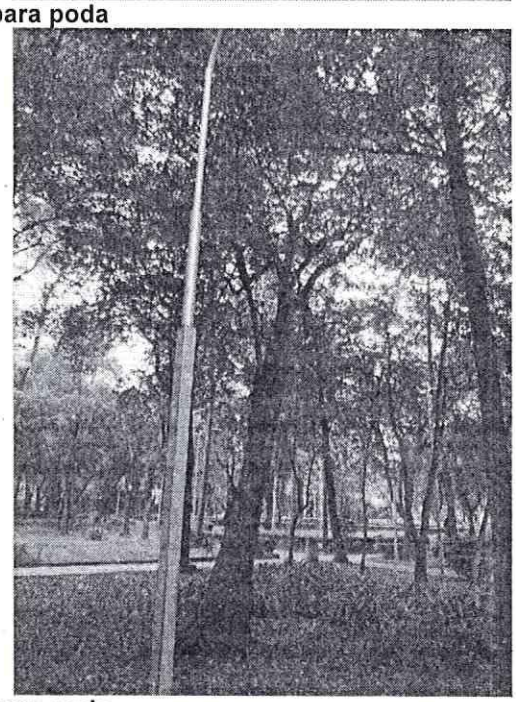

Árbol 74 para poda

DICTAMEN TÉCNICO DE ARBOLADO

SOLICITANTE:	Lina Martínez Díaz	**FOLIO:**	DGSCC-0241	**UBICACIÓN**	
FECHA:	12 de septiembre de 2022	**HORA:**	11:00	Vía Pública	
DIRECCIÓN	Eliminado el domicilio			**DICTAMEN NO.**	0208

Archivo fotográfico

Árbol 75 para derribo

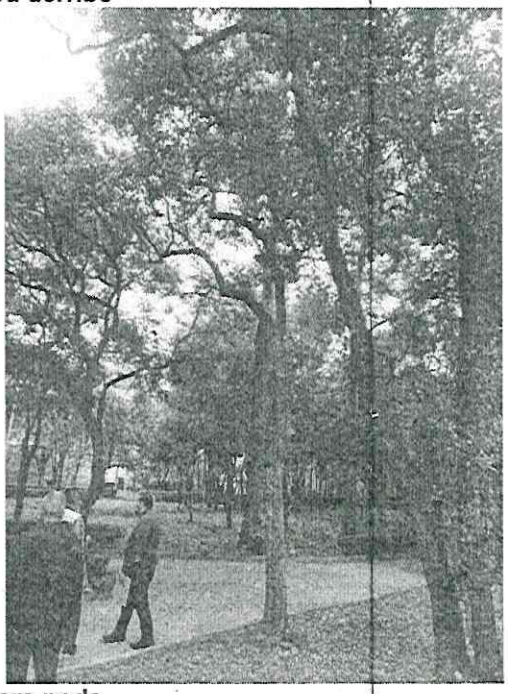

Árbol 76 para poda

DICTAMEN TÉCNICO DE ARBOLADO

SOLICITANTE:	Lina Martínez Díaz	**FOLIO:**	DGSCC-0241	**UBICACIÓN**	
FECHA:	12 de septiembre de 2022	**HORA:**	11:00	Vía Pública	
DIRECCIÓN	Eliminado el domicilio			**DICTAMEN NO.**	0208

Archivo fotográfico

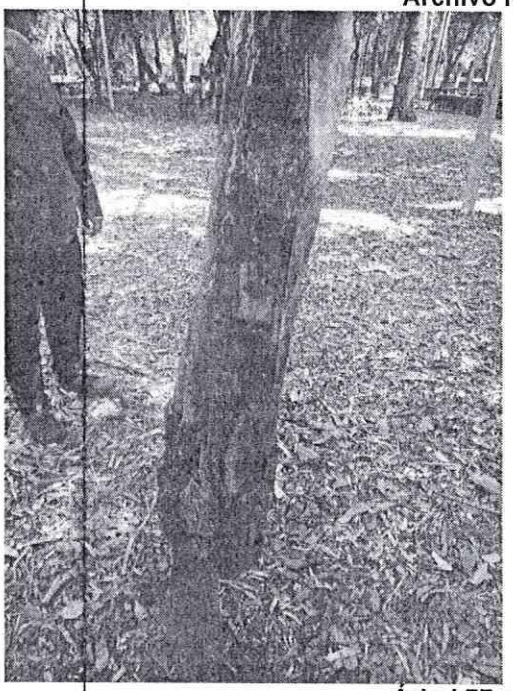

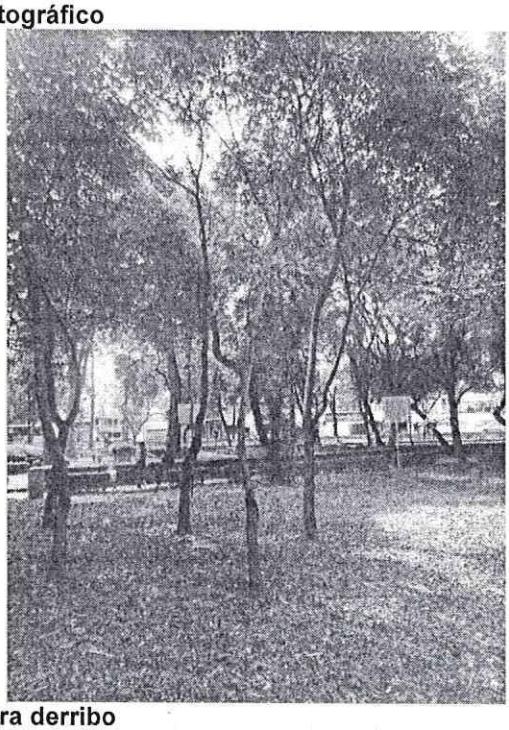

Árbol 77 para derribo

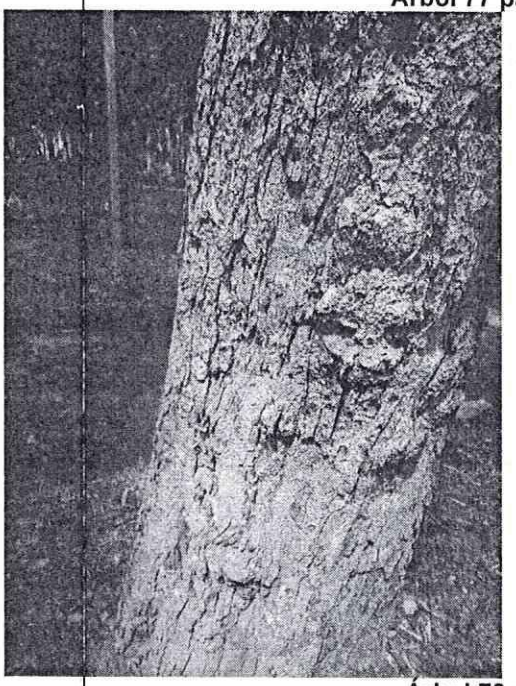

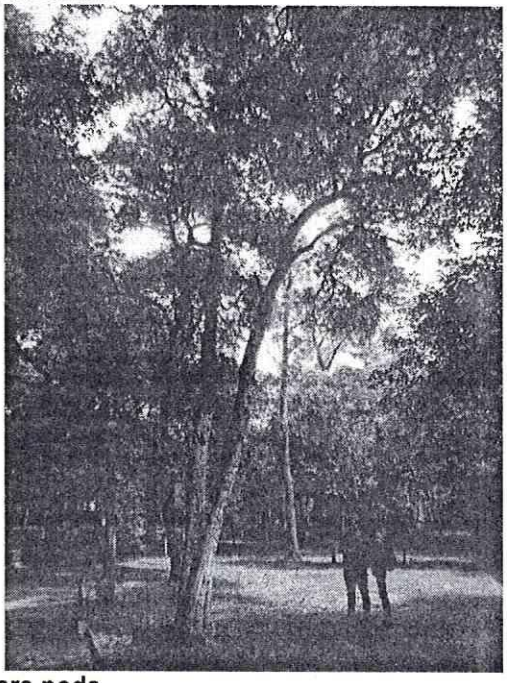

Árbol 78 para poda

DICTAMEN TÉCNICO DE ARBOLADO

SOLICITANTE:	Lina Martínez Díaz	**FOLIO:**	DGSCC-0241	**UBICACIÓN**	
FECHA:	12 de septiembre de 2022	**HORA:**	11:00	Vía Pública	
DIRECCIÓN	Eliminado el domicilio			**DICTAMEN NO.**	0208

Archivo fotográfico

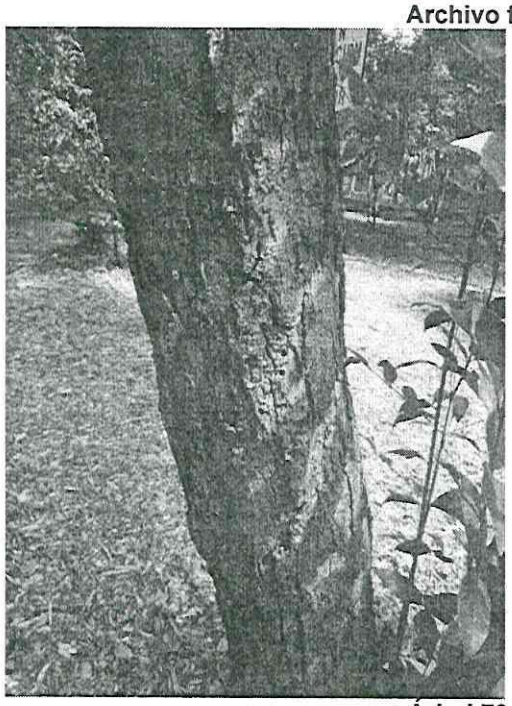

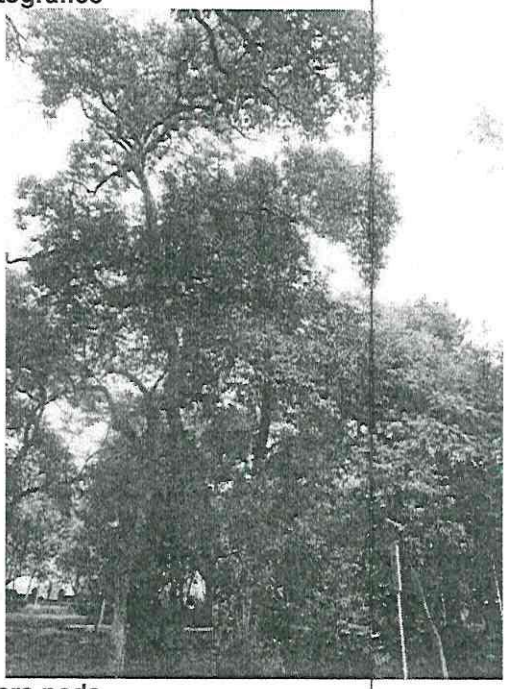

Árbol 79 para poda

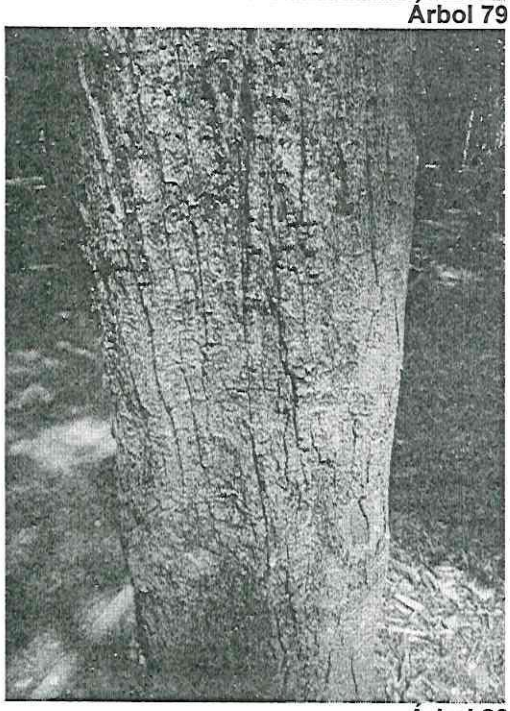

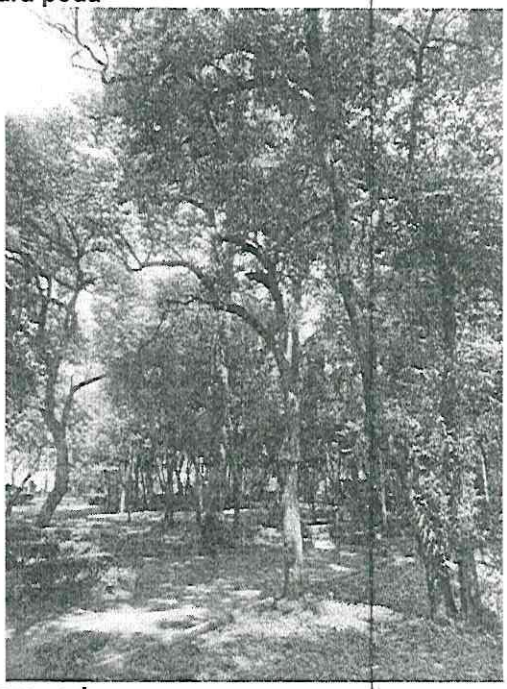

Árbol 80 para poda

DICTAMEN TÉCNICO DE ARBOLADO

SOLICITANTE:	Lina Martínez Díaz	**FOLIO:**	DGSCC-0241	**UBICACIÓN**	
FECHA:	12 de septiembre de 2022	**HORA:**	11:00	Vía Pública	
DIRECCIÓN	Eliminado el domicilio			**DICTAMEN NO.**	0208

Archivo fotográfico

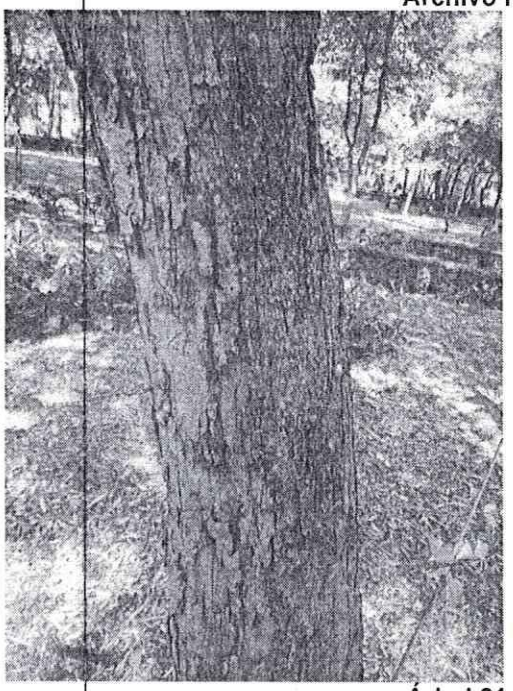

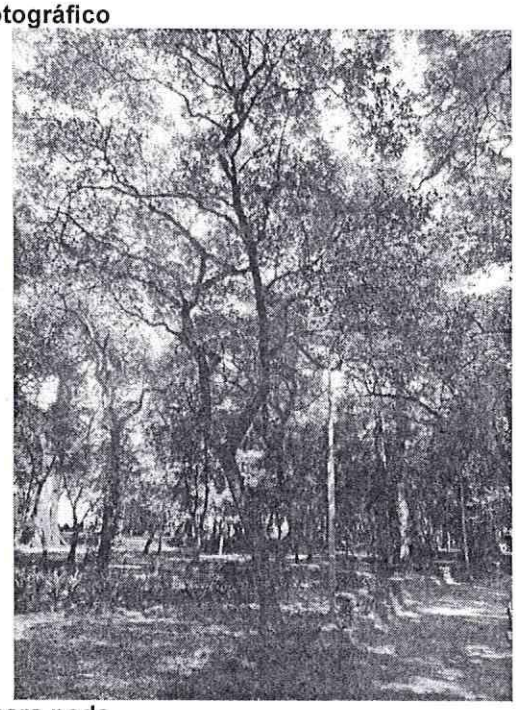

Árbol 81 para poda

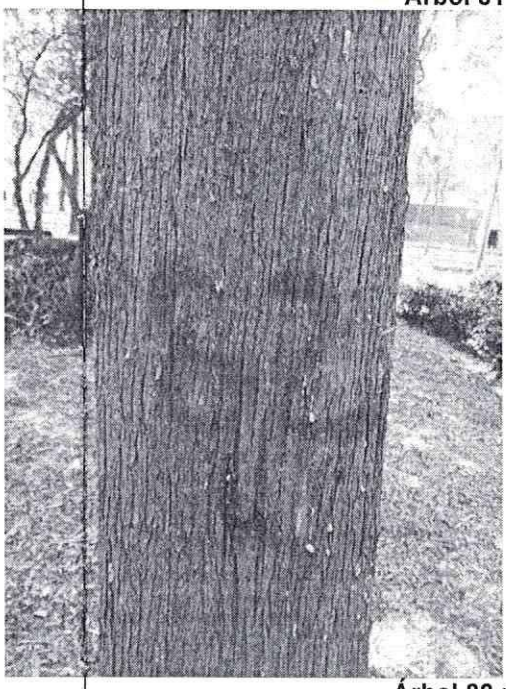

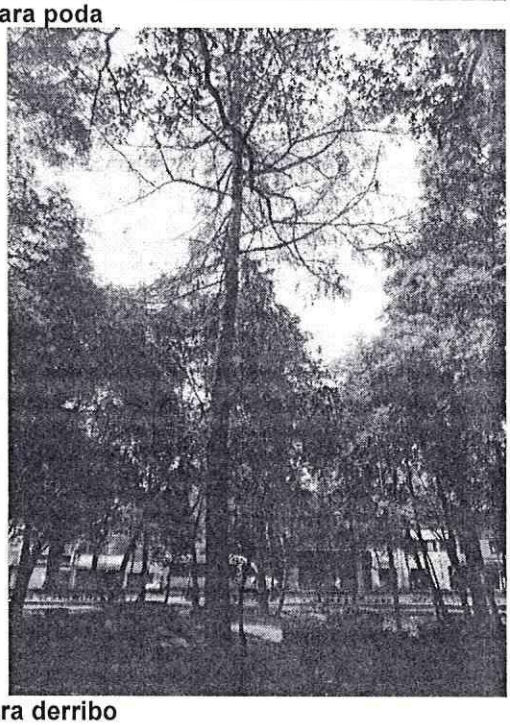

Árbol 82 para derribo

DICTAMEN TÉCNICO DE ARBOLADO

SOLICITANTE:	Lina Martínez Díaz	**FOLIO:**	DGSCC-0241	**UBICACIÓN**	
FECHA:	12 de septiembre de 2022	**HORA:**	11:00	Vía Pública	
DIRECCIÓN	Eliminado el domicilio			**DICTAMEN NO.**	0208

Archivo fotográfico

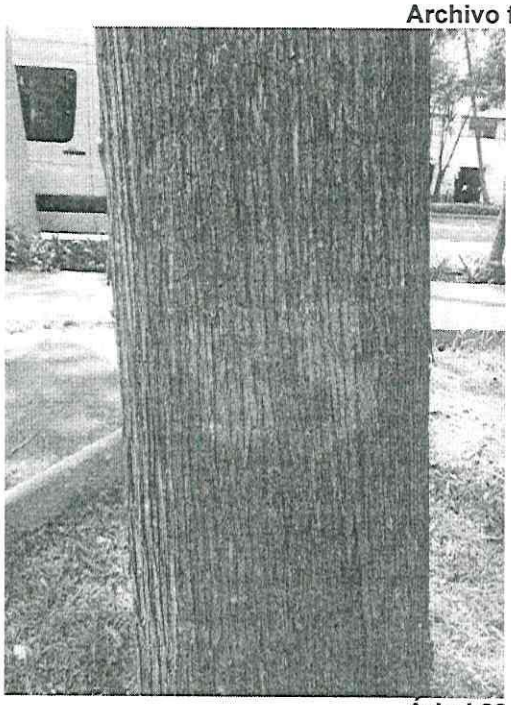

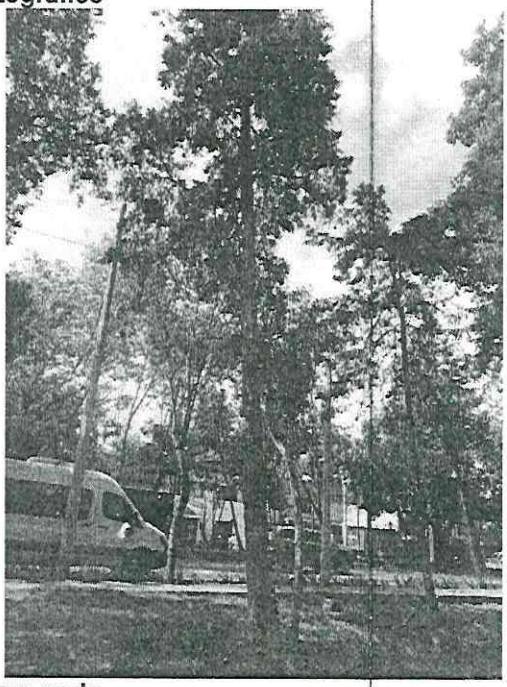

Árbol 83 para poda

Árbol 84 para poda

DICTAMEN TÉCNICO DE ARBOLADO

SOLICITANTE:	Lina Martínez Díaz	**FOLIO:**	DGSCC-0241	**UBICACIÓN**	
FECHA:	12 de septiembre de 2022	**HORA:**	11:00	Vía Pública	
DIRECCIÓN	Eliminado el domicilio			**DICTAMEN NO.**	0208

Archivo fotográfico

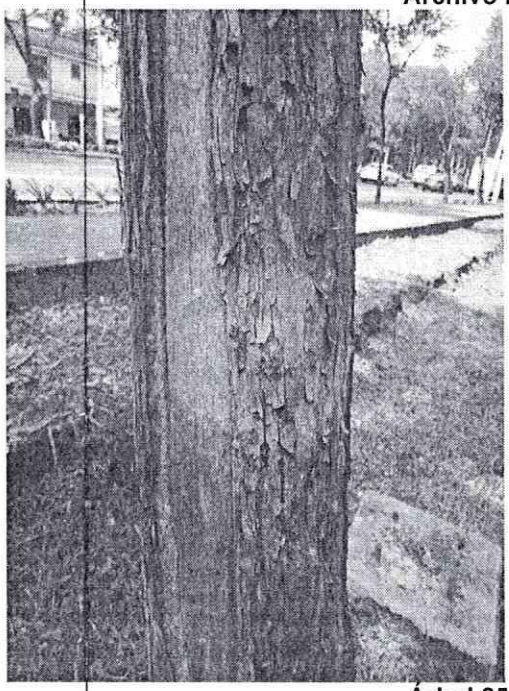

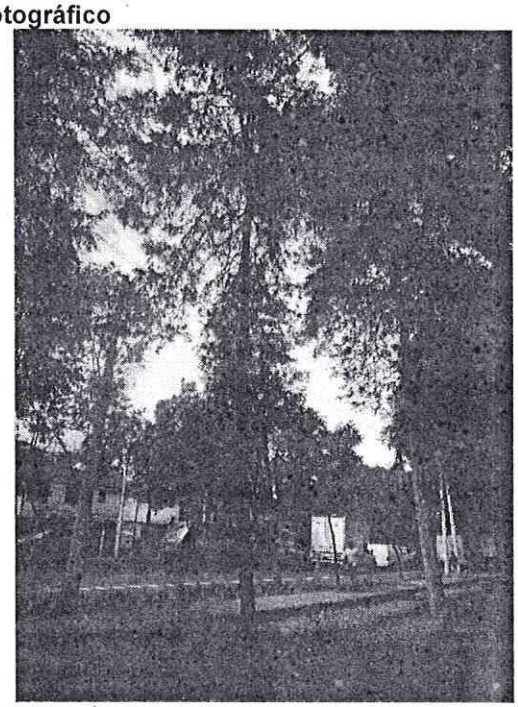

Árbol 85 para poda

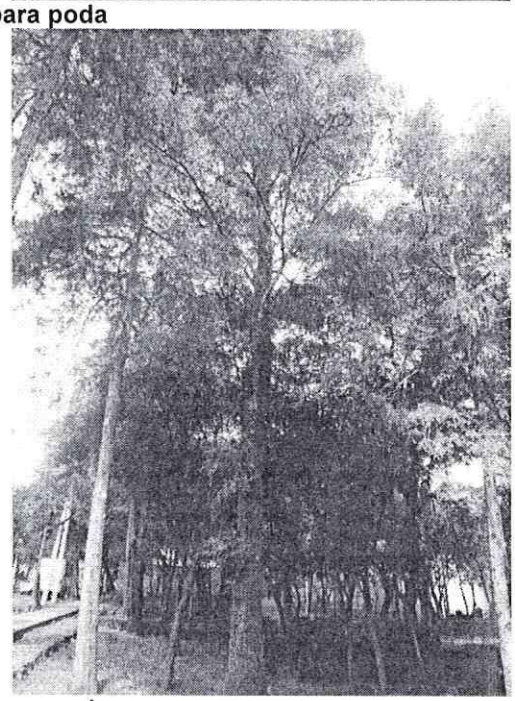

Árbol 86 para poda

DICTAMEN TÉCNICO DE ARBOLADO

SOLICITANTE:	Lina Martínez Díaz	**FOLIO:**	DGSCC-0241	**UBICACIÓN**	
FECHA:	12 de septiembre de 2022	**HORA:**	11:00	Vía Pública	
DIRECCIÓN	Eliminado el domicilio			**DICTAMEN NO.**	0208

Archivo fotográfico

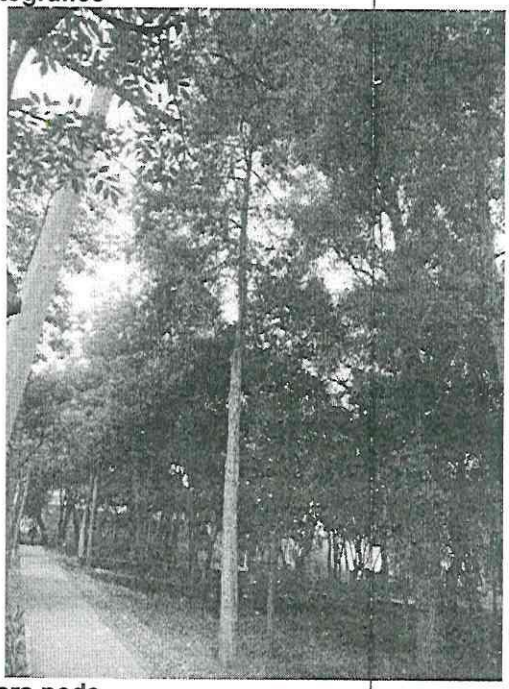

Árbol 87 para poda

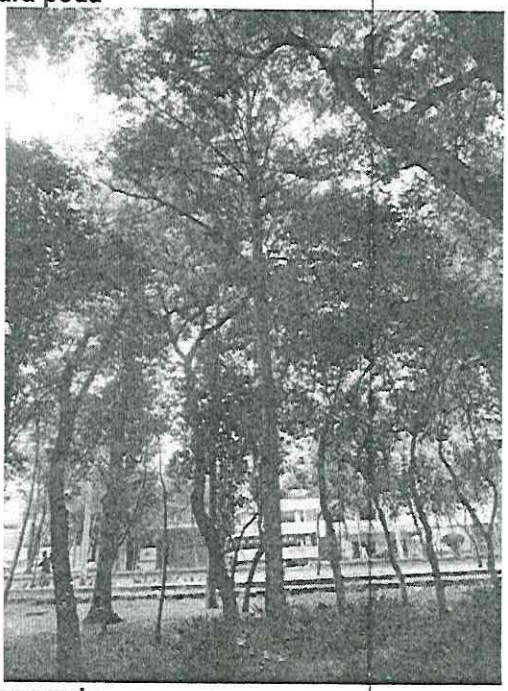

Árbol 88 para poda
Archivo fotográfico

DICTAMEN TÉCNICO DE ARBOLADO

SOLICITANTE:	Lina Martínez Díaz	**FOLIO:**	DGSCC-0241	**UBICACIÓN**	
FECHA:	12 de septiembre de 2022	**HORA:**	11:00	Vía Pública	
DIRECCIÓN	Eliminado el domicilio			**DICTAMEN NO.**	0208

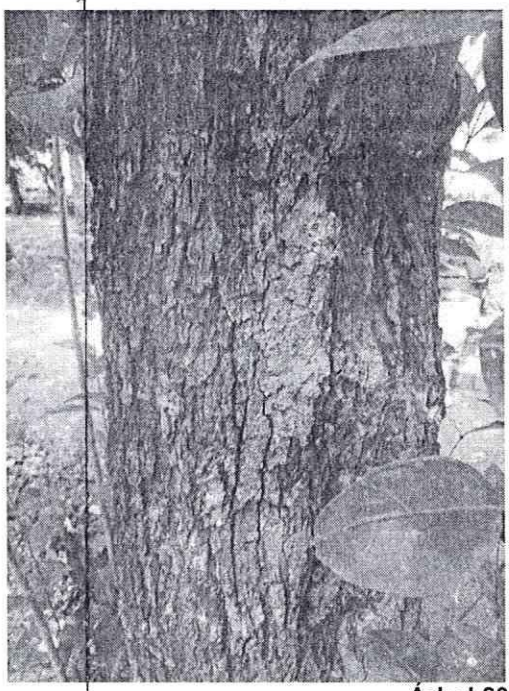
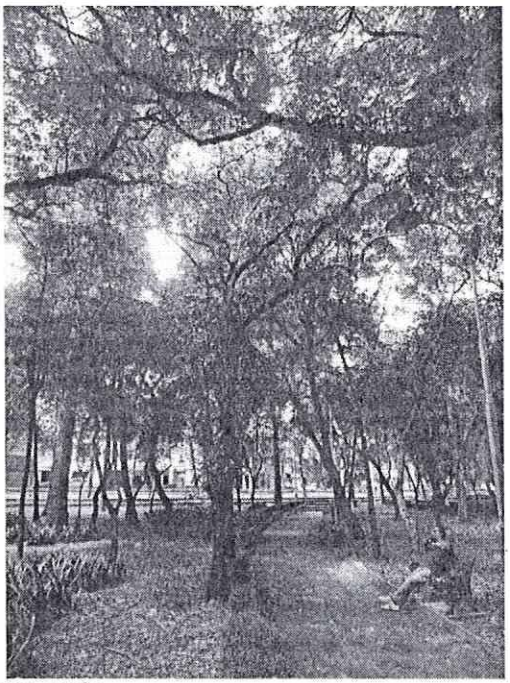

Árbol 89 para poda

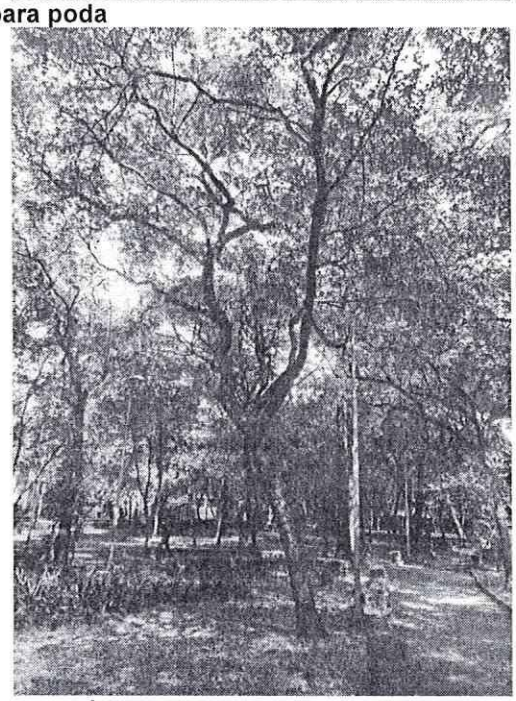

Árbol 90 para poda

Archivo fotográfico

DICTAMEN TÉCNICO DE ARBOLADO

SOLICITANTE:	Lina Martínez Díaz	**FOLIO:**	DGSCC-0241	**UBICACIÓN**	
FECHA:	12 de septiembre de 2022	**HORA:**	11:00	Vía Pública	
DIRECCIÓN	Eliminado el domicilio			**DICTAMEN NO.**	0208

Árbol 91 para derribo

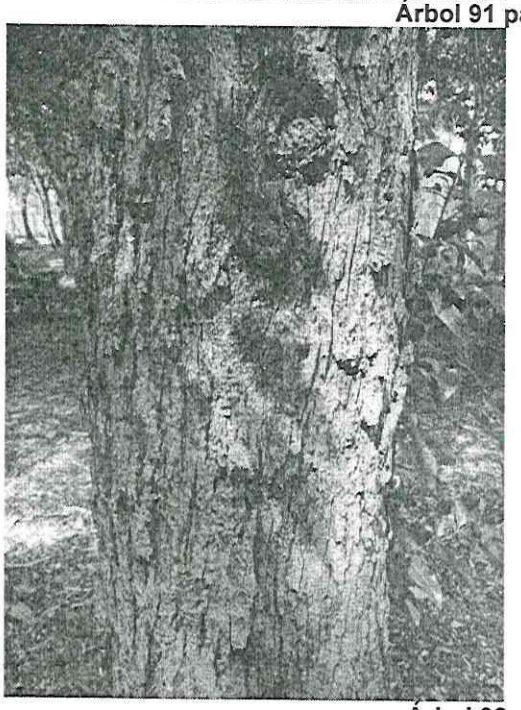

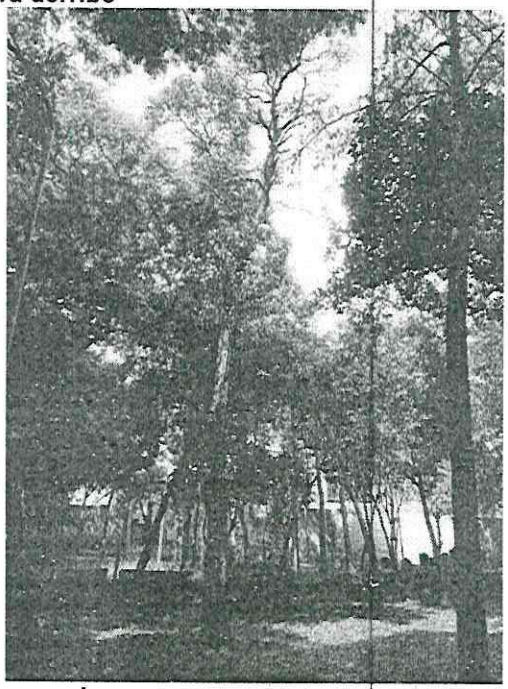

Árbol 92 para poda

Archivo fotográfico

DICTAMEN TÉCNICO DE ARBOLADO

SOLICITANTE:	Lina Martínez Díaz	**FOLIO:**	DGSCC-0241	**UBICACIÓN**	
FECHA:	12 de septiembre de 2022	**HORA:**	11:00	Vía Pública	
DIRECCIÓN	Eliminado el domicilio			**DICTAMEN NO.**	0208

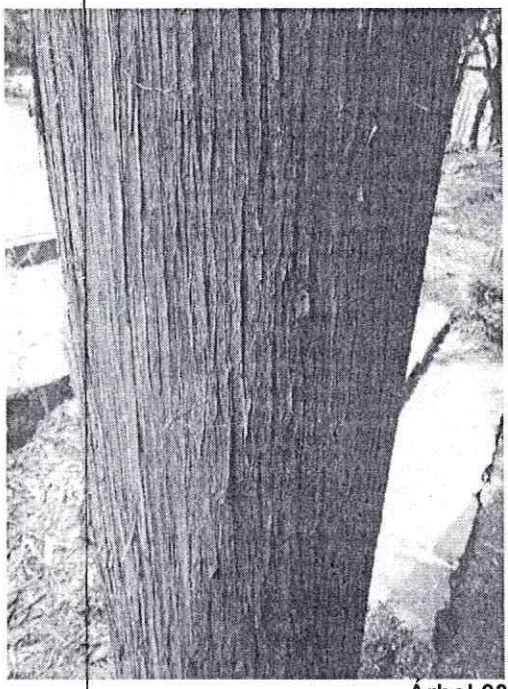
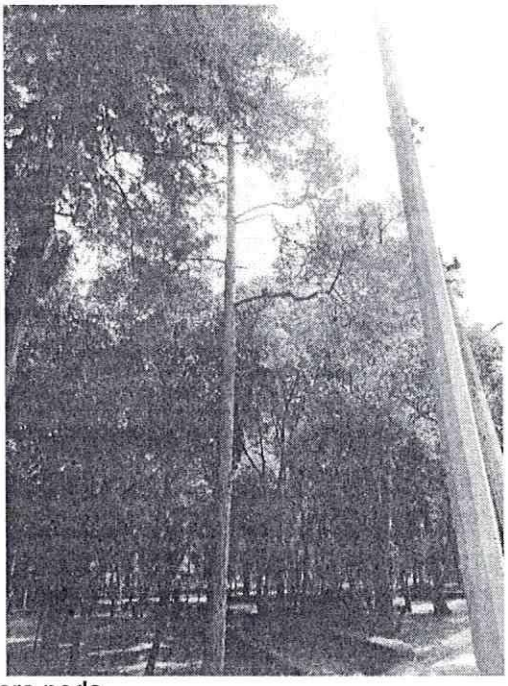

Árbol 93 para poda

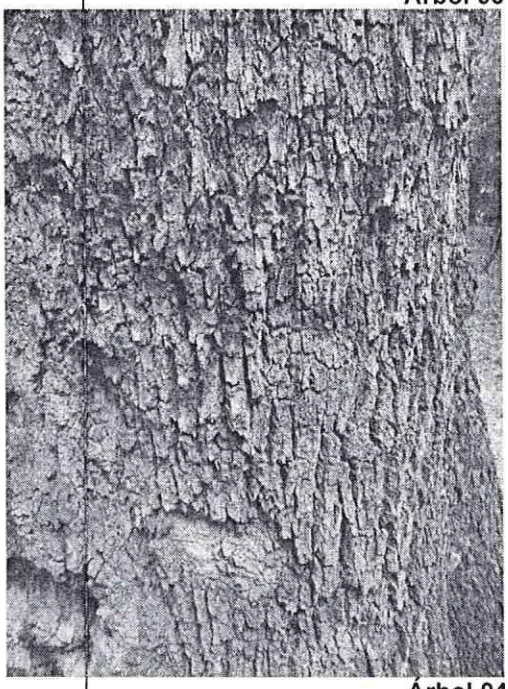
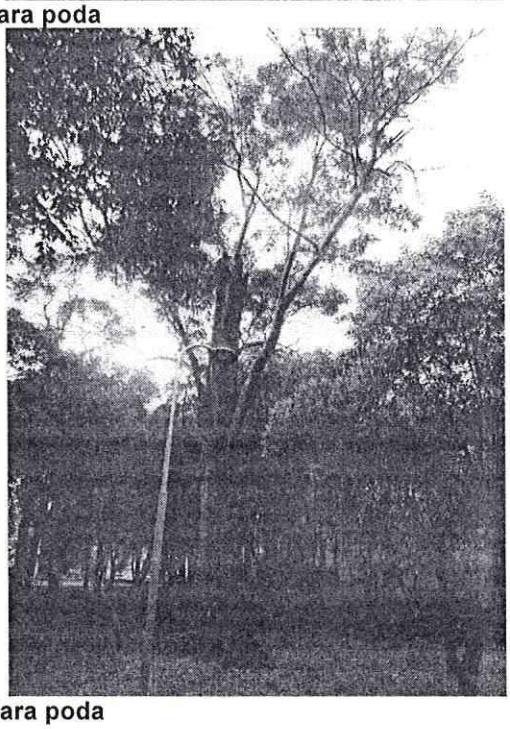

Árbol 94 para poda

Archivo fotográfico

DICTAMEN TÉCNICO DE ARBOLADO

SOLICITANTE:	Lina Martínez Díaz	**FOLIO:**	DGSCC-0241	**UBICACIÓN**	
FECHA:	12 de septiembre de 2022	**HORA:**	11:00	Vía Pública	
DIRECCIÓN	Eliminado el domicilio			**DICTAMEN NO.**	0208

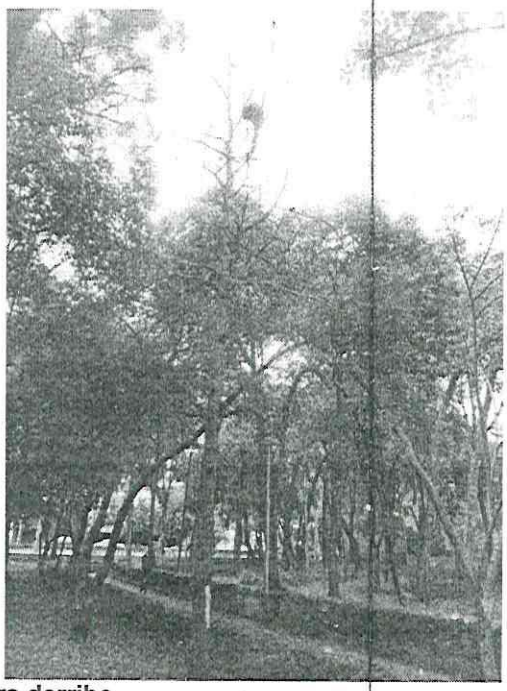

Árbol 95 para derribo

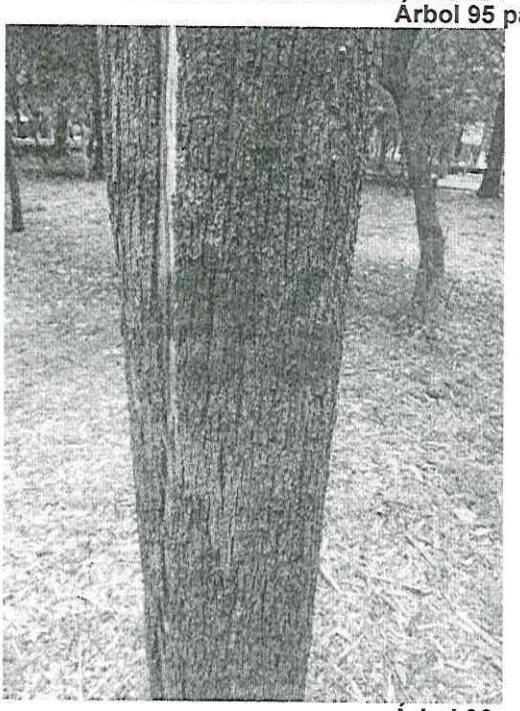
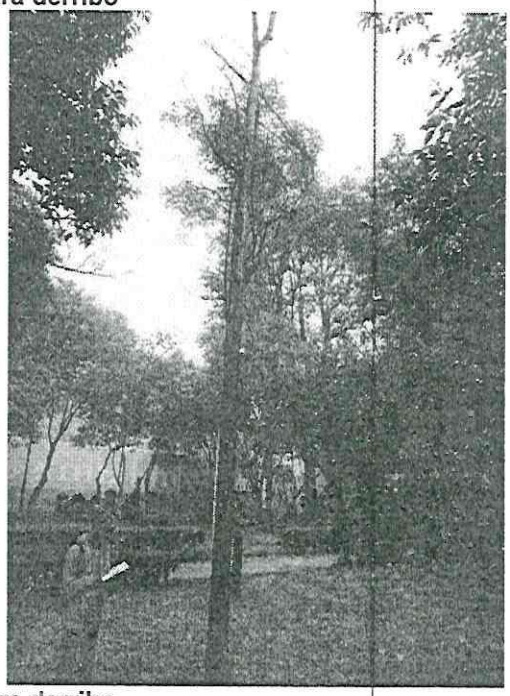

Árbol 96 para derribo

Archivo fotográfico

DICTAMEN TÉCNICO DE ARBOLADO

SOLICITANTE:	Lina Martínez Díaz	**FOLIO:**	DGSCC-0241	**UBICACIÓN**	
FECHA:	12 de septiembre de 2022	**HORA:**	11:00	Vía Pública	
DIRECCIÓN	Eliminado el domicilio			**DICTAMEN NO.**	0208

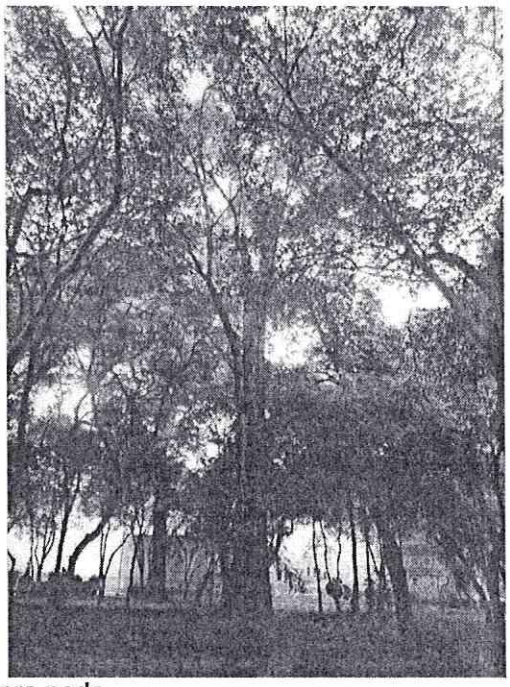

Árbol 97 para poda

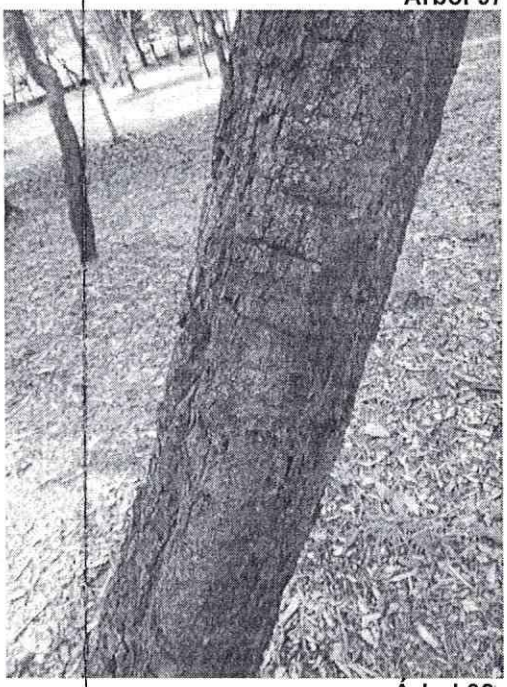

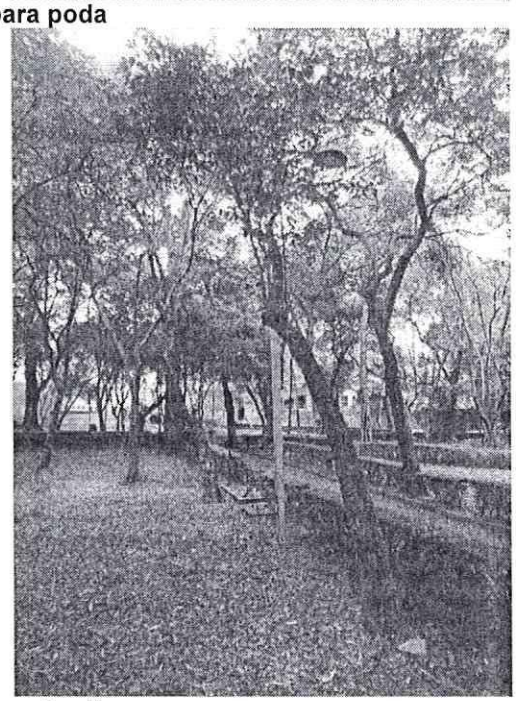

Árbol 98 para derribo

Archivo fotográfico

DICTAMEN TÉCNICO DE ARBOLADO

SOLICITANTE:	Lina Martínez Díaz	**FOLIO:**	DGSCC-0241	**UBICACIÓN**	
FECHA:	12 de septiembre de 2022	**HORA:**	11:00	Vía Pública	
DIRECCIÓN	Eliminado el domicilio			**DICTAMEN NO.**	0208

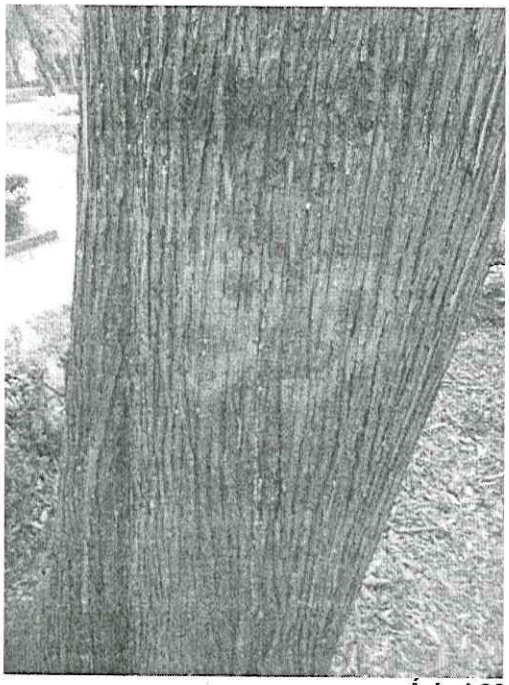

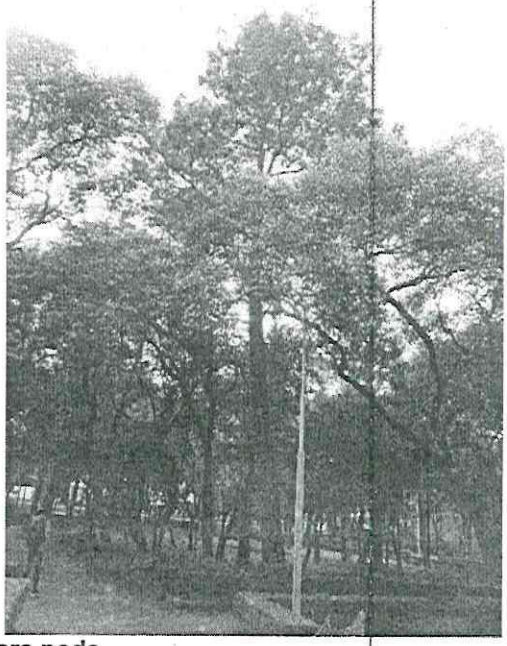

Árbol 99 para poda

Árbol 100 para poda

Archivo fotográfico

DICTAMEN TÉCNICO DE ARBOLADO

SOLICITANTE:	Lina Martínez Díaz	**FOLIO:**	DGSCC-0241	**UBICACIÓN**	
FECHA:	12 de septiembre de 2022	**HORA:**	11:00	Vía Pública	
DIRECCIÓN	Eliminado el domicilio			**DICTAMEN NO.**	0208

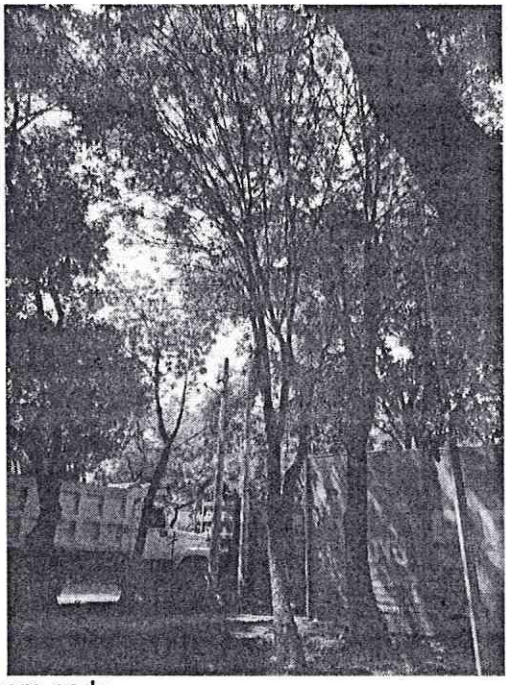

Árbol 101 para poda

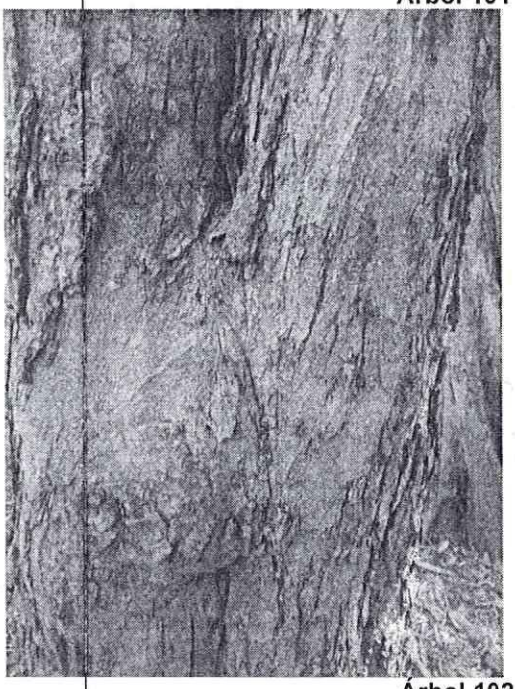
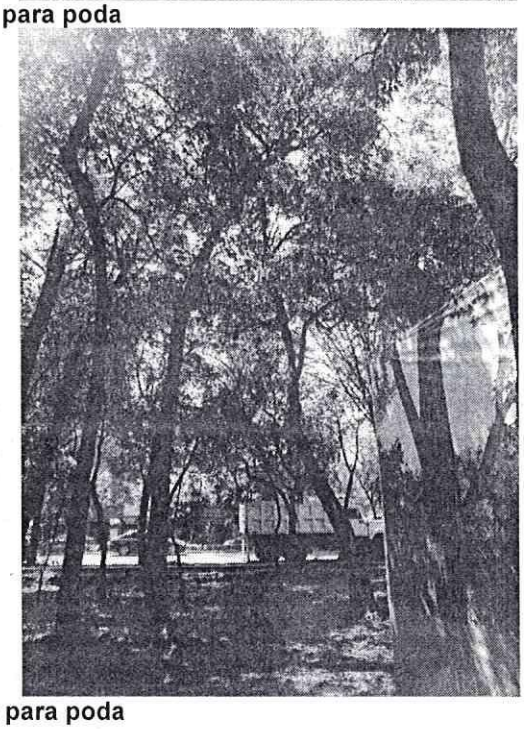

Árbol 102 para poda

Archivo fotográfico

DICTAMEN TÉCNICO DE ARBOLADO

SOLICITANTE:	Lina Martínez Díaz	**FOLIO:**	DGSCC-0241	**UBICACIÓN**	
FECHA:	12 de septiembre de 2022	**HORA:**	11:00	Vía Pública	
DIRECCIÓN	Eliminado el domicilio			**DICTAMEN NO.**	0208

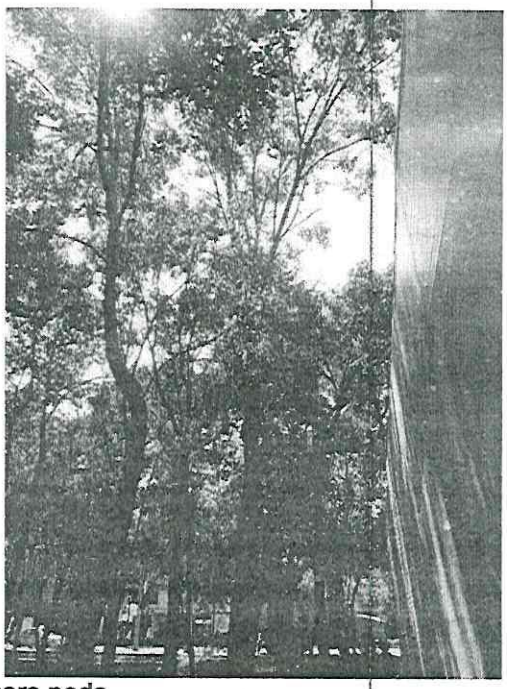

Árbol 103 para poda

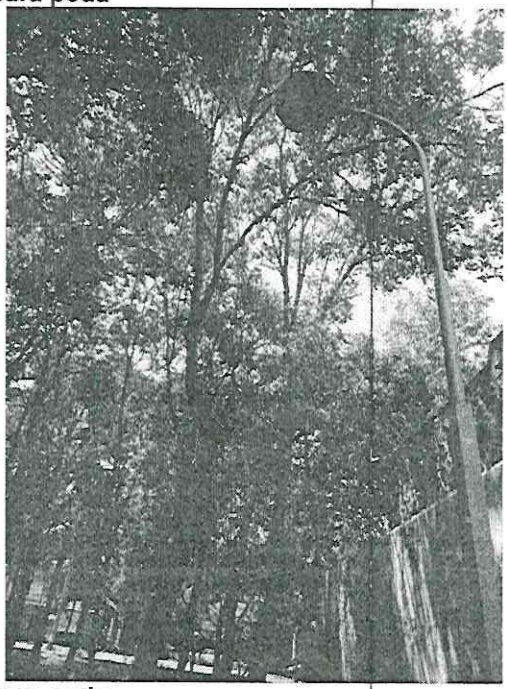

Árbol 104 para poda

Archivo fotográfico

DICTAMEN TÉCNICO DE ARBOLADO

SOLICITANTE:	Lina Martínez Díaz	**FOLIO:**	DGSCC-0241	**UBICACIÓN**	
FECHA:	12 de septiembre de 2022	**HORA:**	11:00	Vía Pública	
DIRECCIÓN	Eliminado el domicilio			**DICTAMEN NO.**	0208

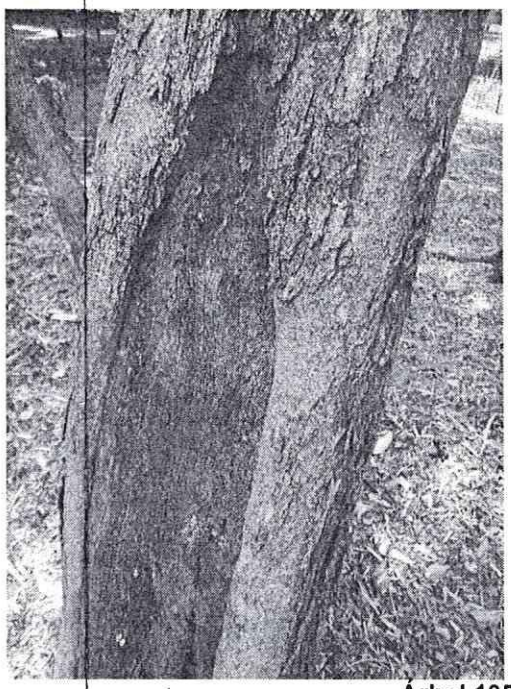
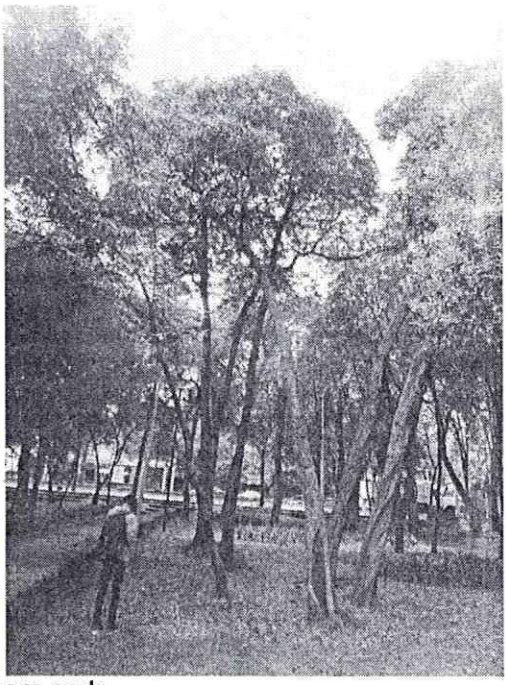

Árbol 105 para poda

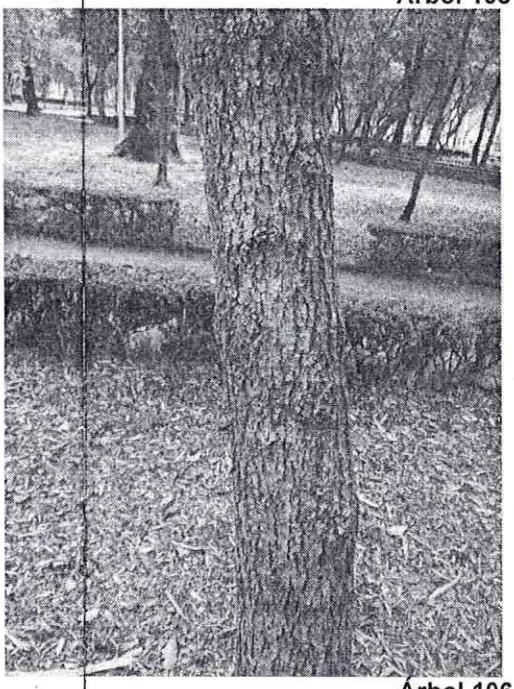
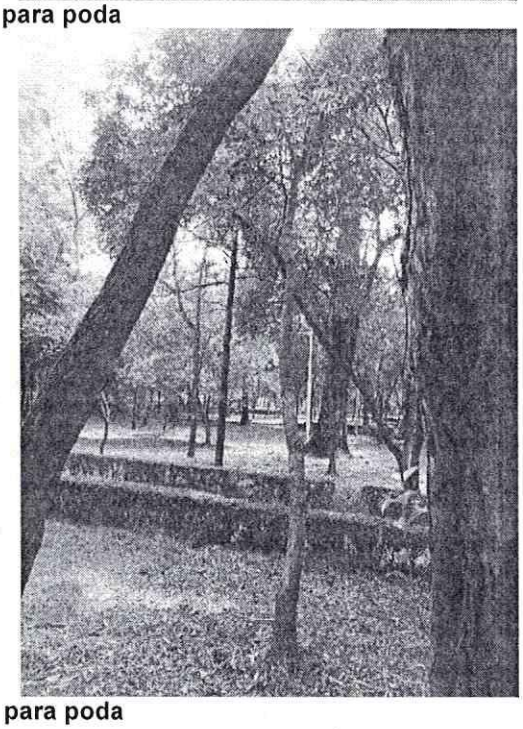

Árbol 106 para poda

DICTAMEN TÉCNICO DE ARBOLADO

SOLICITANTE:	Lina Martínez Díaz	**FOLIO:**	DGSCC-0241	**UBICACIÓN**	
FECHA:	12 de septiembre de 2022	**HORA:**	11:00	Vía Pública	
DIRECCIÓN	Eliminado el domicilio			**DICTAMEN NO.**	0208

Archivo fotográfico

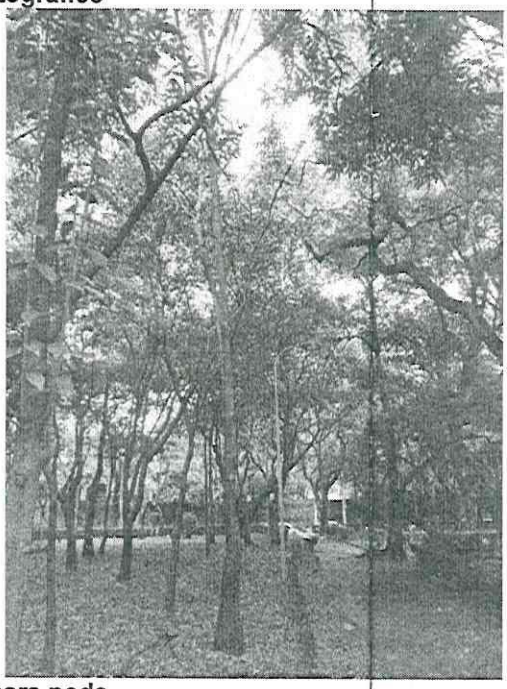

Árbol 107 para poda

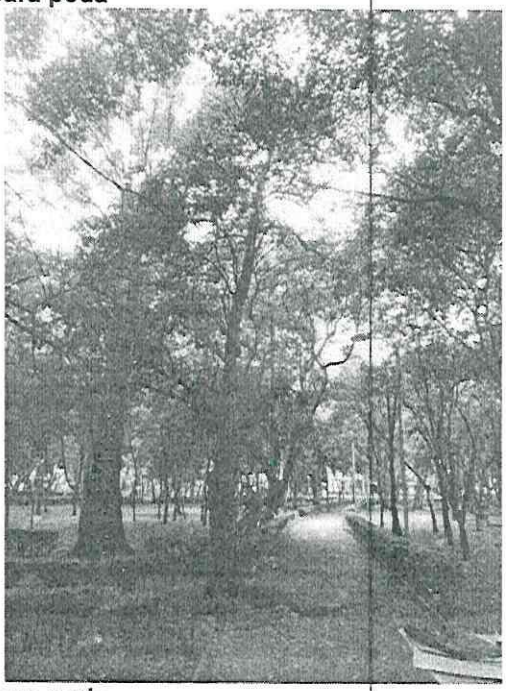

Árbol 108 para poda

DICTAMEN TÉCNICO DE ARBOLADO

SOLICITANTE:	Lina Martínez Díaz	**FOLIO:**	DGSCC-0241	**UBICACIÓN**	
FECHA:	12 de septiembre de 2022	**HORA:**	11:00	Vía Pública	
DIRECCIÓN	Eliminado el domicilio			**DICTAMEN NO.**	0208

Archivo fotográfico

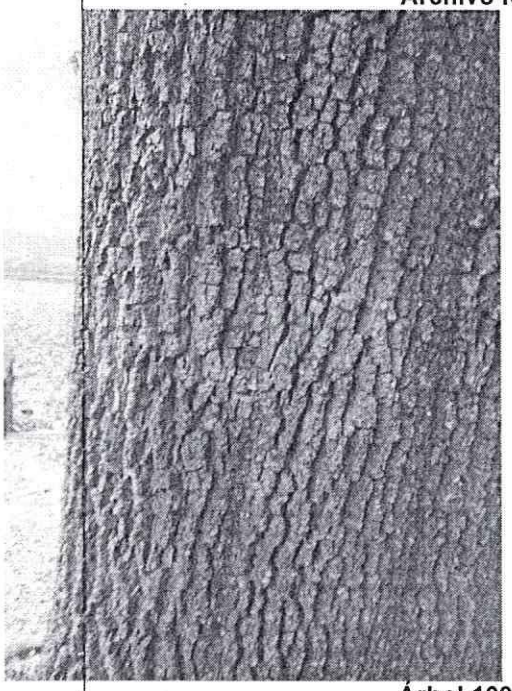

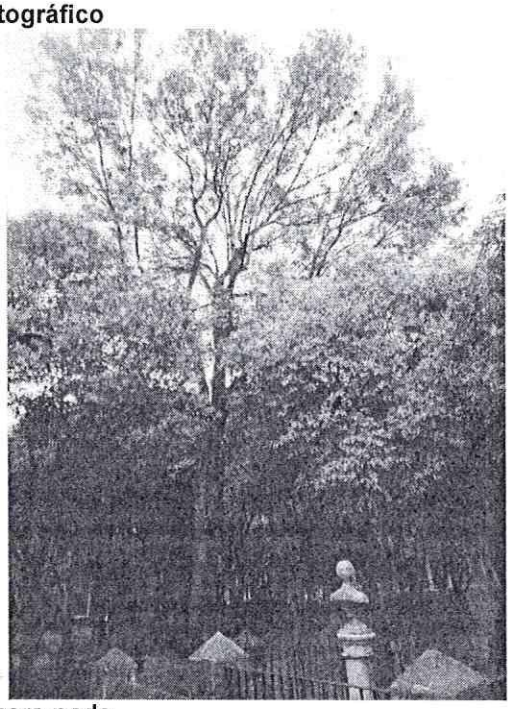

Árbol 109 para poda

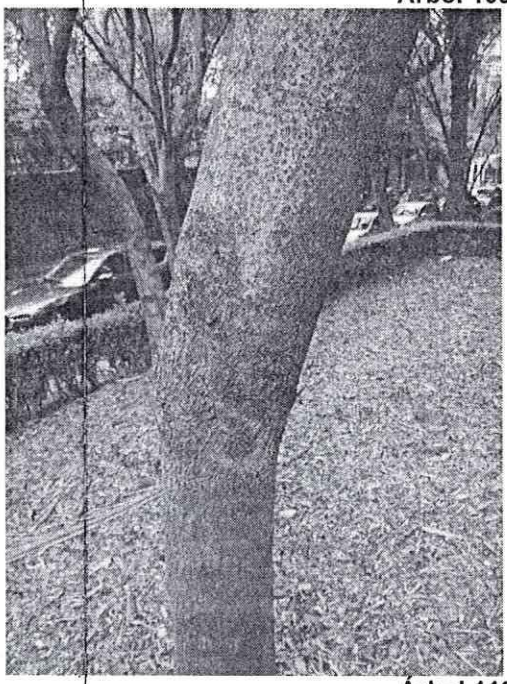

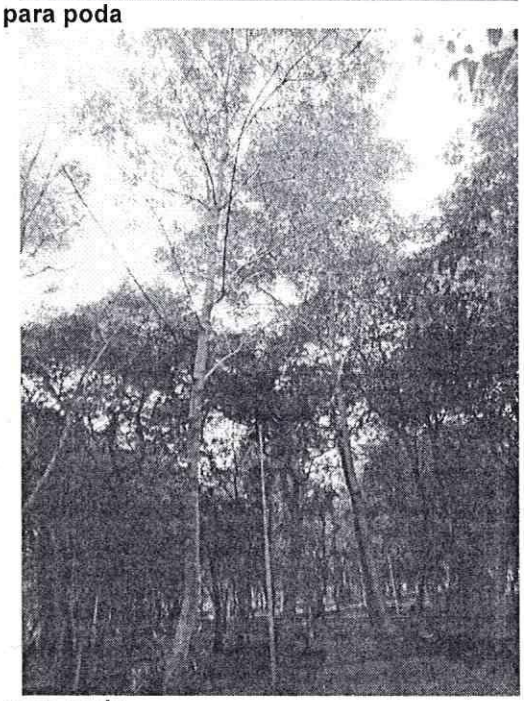

Árbol 110 para poda

DICTAMEN TÉCNICO DE ARBOLADO

SOLICITANTE:	Lina Martínez Díaz	**FOLIO:**	DGSCC-0241	**UBICACIÓN**	
FECHA:	12 de septiembre de 2022	**HORA:**	11:00	Vía Pública	
DIRECCIÓN	Eliminado el domicilio			**DICTAMEN NO.**	0208

Archivo fotográfico

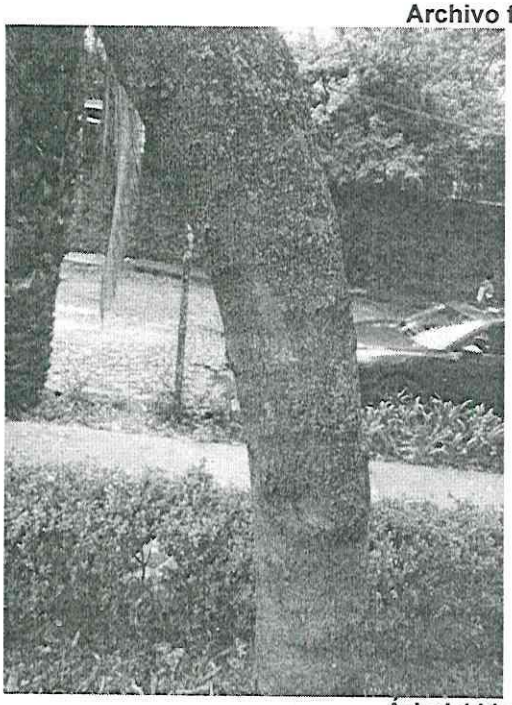

Árbol 111 para derribo

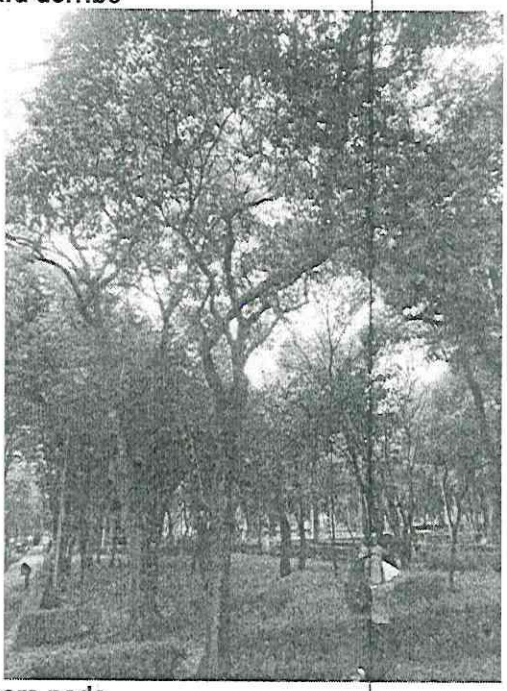

Árbol 112 para poda

DICTAMEN TÉCNICO DE ARBOLADO

SOLICITANTE:	Lina Martínez Díaz	**FOLIO:**	DGSCC-0241	**UBICACIÓN**	
FECHA:	12 de septiembre de 2022	**HORA:**	11:00	Vía Pública	
DIRECCIÓN	Eliminado el domicilio			**DICTAMEN NO.**	0208

Archivo fotográfico

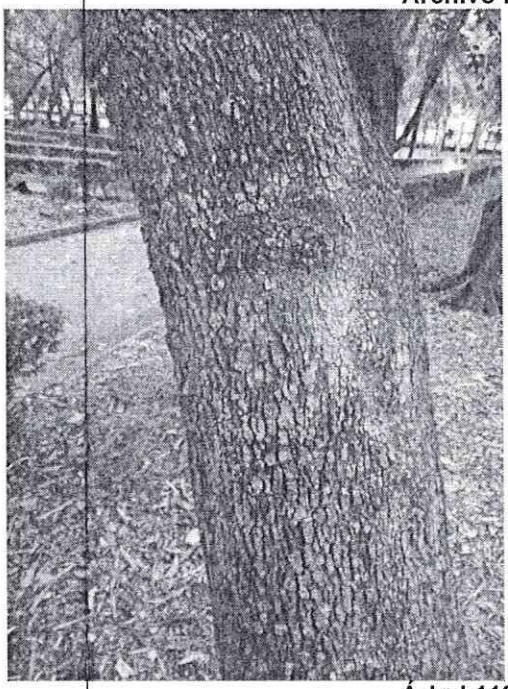

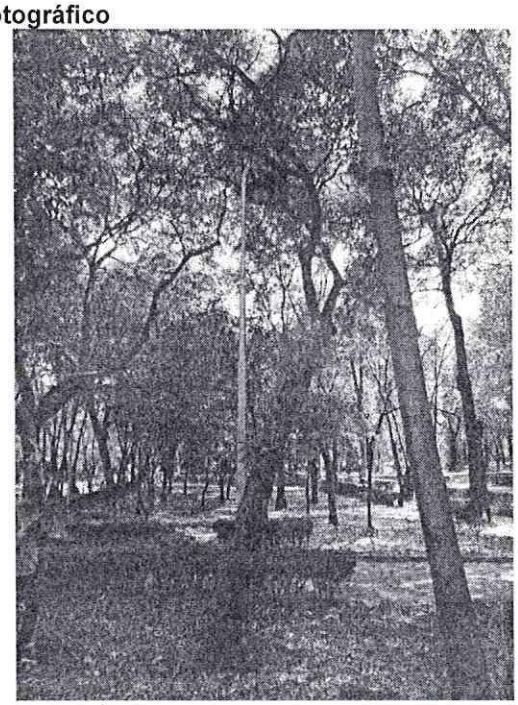

Árbol 113 para poda

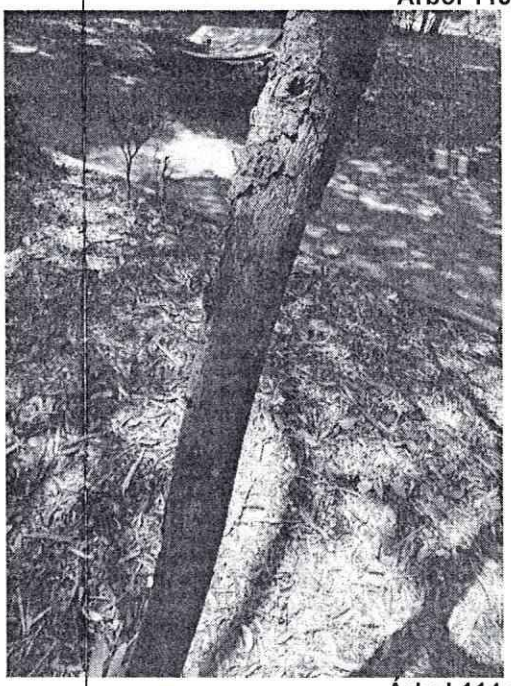

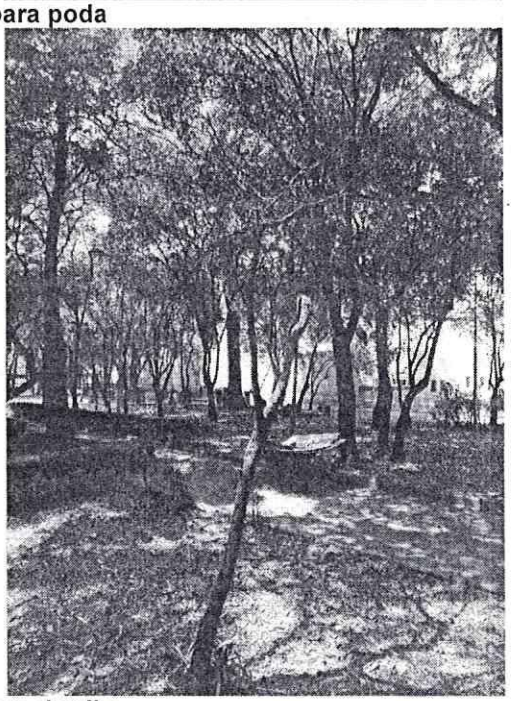

Árbol 114 para derribo

DICTAMEN TÉCNICO DE ARBOLADO

SOLICITANTE:	Lina Martínez Díaz	**FOLIO:**	DGSCC-0241	**UBICACIÓN**	
FECHA:	12 de septiembre de 2022	**HORA:**	11:00	Vía Pública	
DIRECCIÓN	Eliminado el domicilio			**DICTAMEN NO.**	0208

Archivo fotográfico

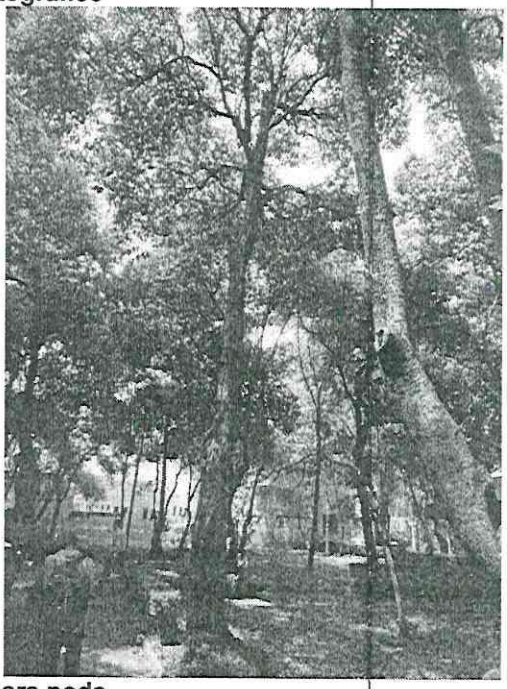

Árbol 115 para poda

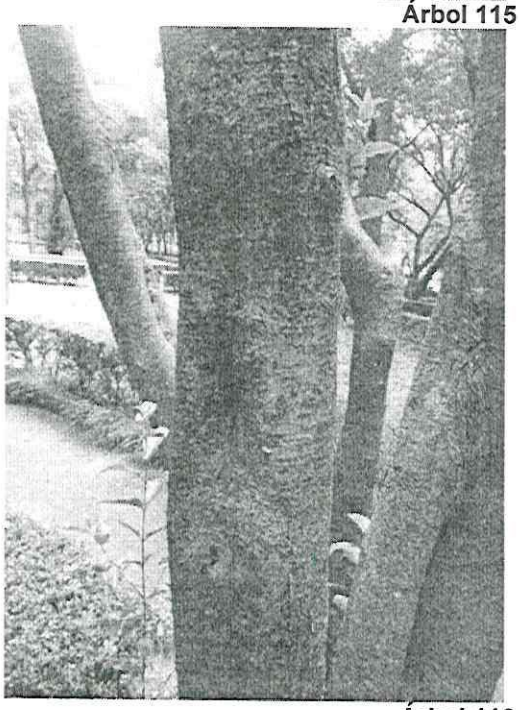

Árbol 116 para poda

DICTAMEN TÉCNICO DE ARBOLADO

SOLICITANTE:	Lina Martínez Díaz	**FOLIO:**	DGSCC-0241	**UBICACIÓN**	
FECHA:	12 de septiembre de 2022	**HORA:**	11:00	Vía Pública	
DIRECCIÓN	Eliminado el domicilio			**DICTAMEN NO.**	0208

Archivo fotográfico

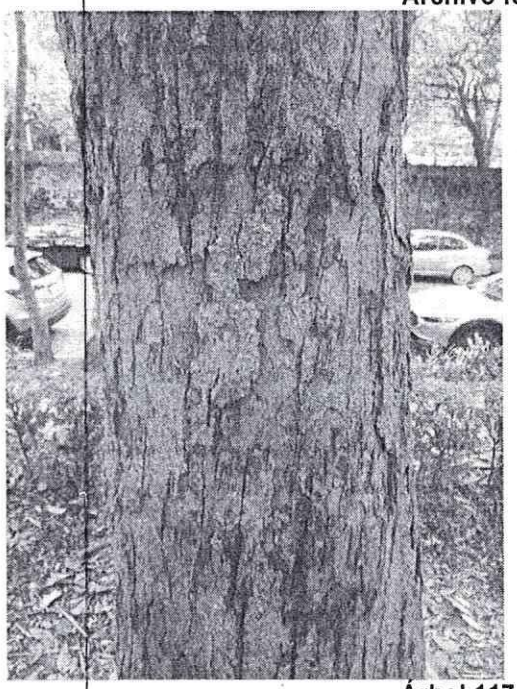

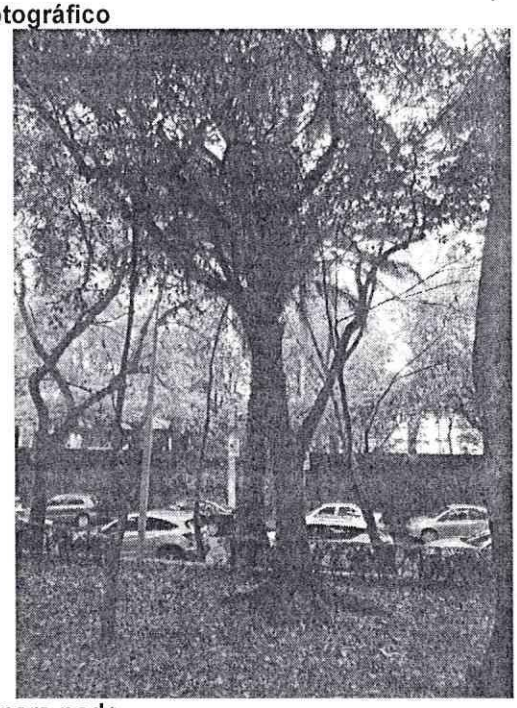

Árbol 117 para poda

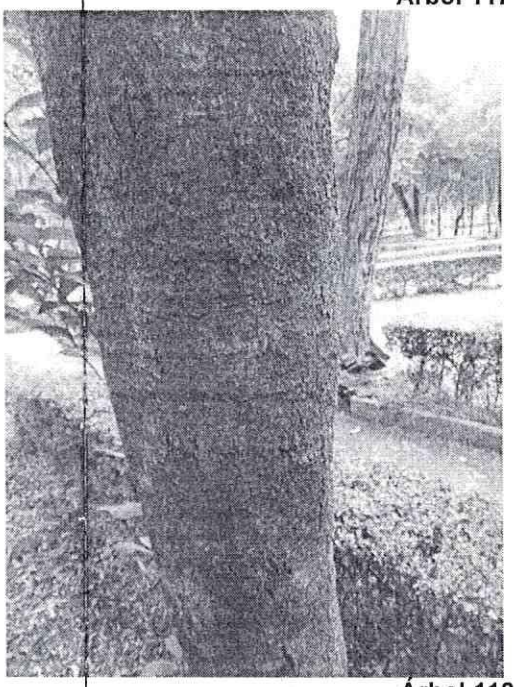

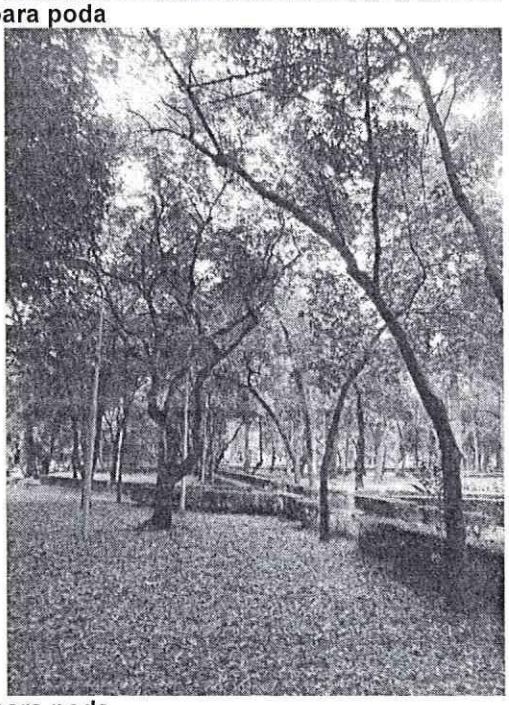

Árbol 118 para poda

DICTAMEN TÉCNICO DE ARBOLADO

SOLICITANTE:	Lina Martínez Díaz	**FOLIO:**	DGSCC-0241	**UBICACIÓN**	
FECHA:	12 de septiembre de 2022	**HORA:**	11:00	Vía Pública	
DIRECCIÓN	Eliminado el domicilio			**DICTAMEN NO.**	0208

Archivo fotográfico

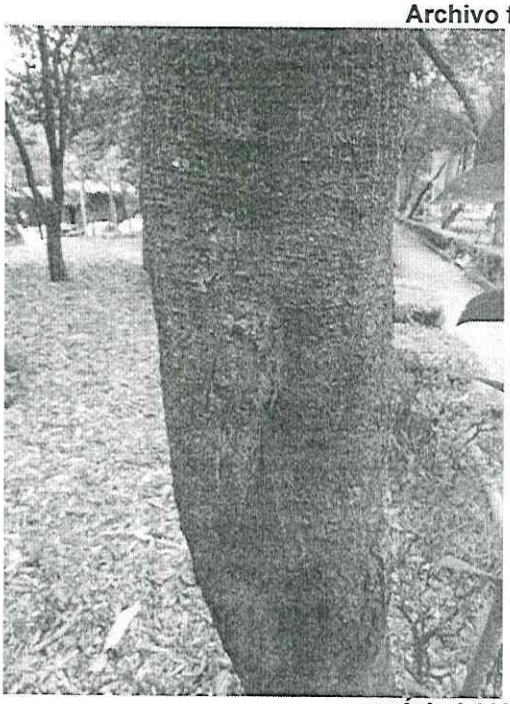

Árbol 119 para poda

Árbol 120 para poda

DICTAMEN TÉCNICO DE ARBOLADO

SOLICITANTE:	Lina Martínez Díaz	**FOLIO:**	DGSCC-0241	**UBICACIÓN**	
FECHA:	12 de septiembre de 2022	**HORA:**	11:00	Vía Pública	
DIRECCIÓN	Eliminado el domicilio			**DICTAMEN NO.**	0208

Archivo fotográfico

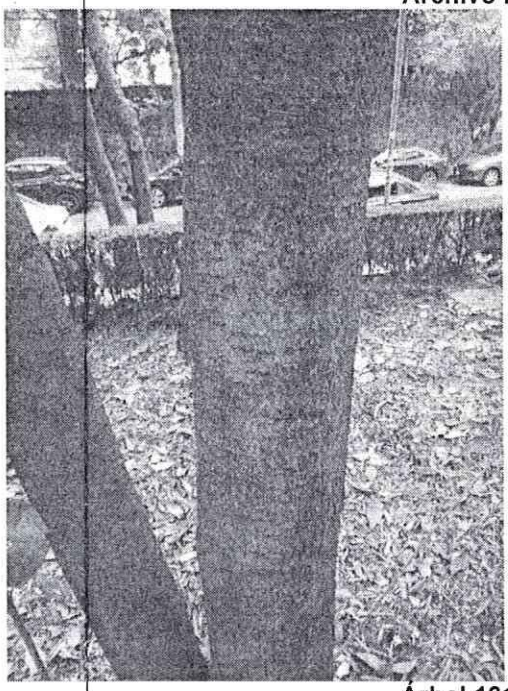

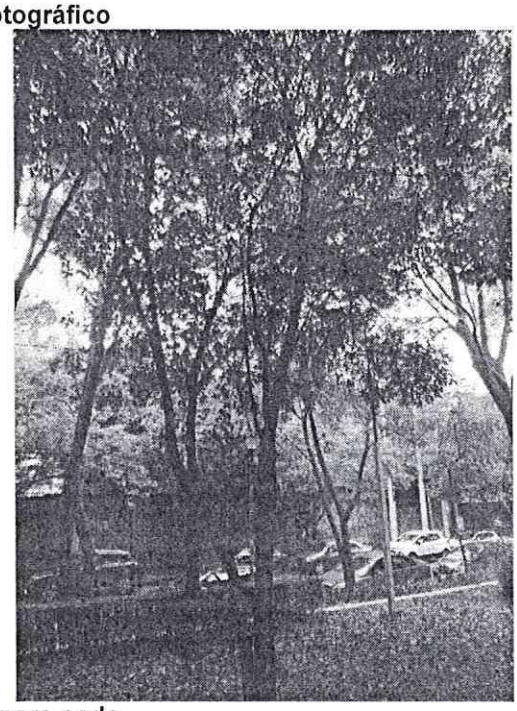

Árbol 121 para poda

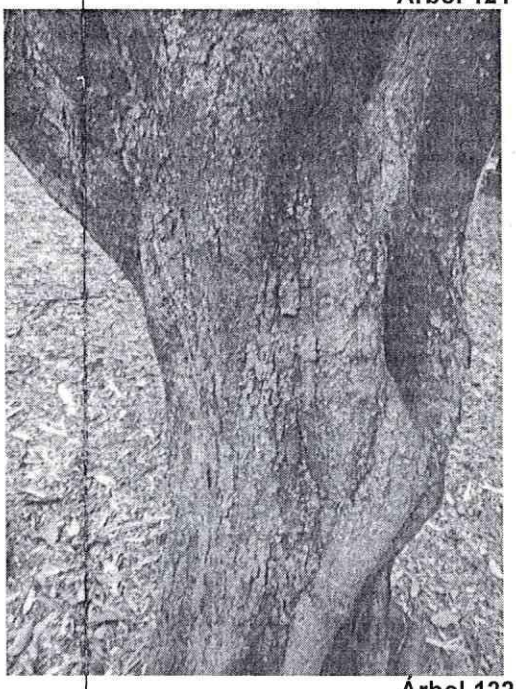

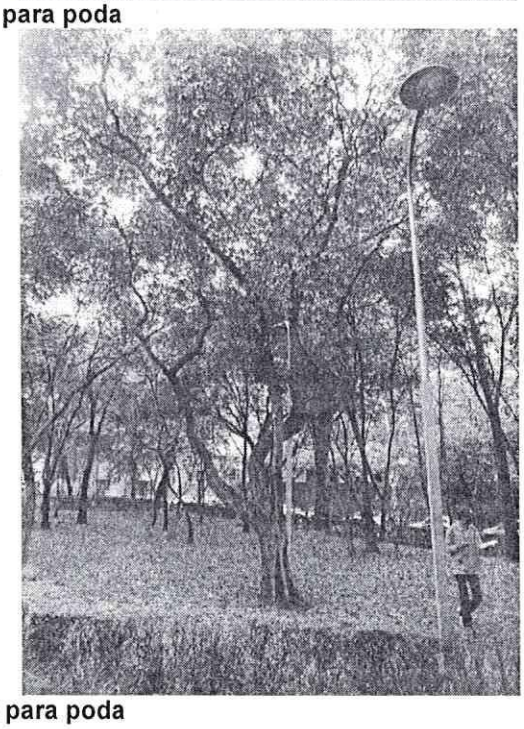

Árbol 122 para poda

DICTAMEN TÉCNICO DE ARBOLADO

SOLICITANTE:	Lina Martínez Díaz	**FOLIO:**	DGSCC-0241	**UBICACIÓN**	
FECHA:	12 de septiembre de 2022	**HORA:**	11:00	Vía Pública	
DIRECCIÓN	Eliminado el domicilio			**DICTAMEN NO.**	0208

Archivo fotográfico

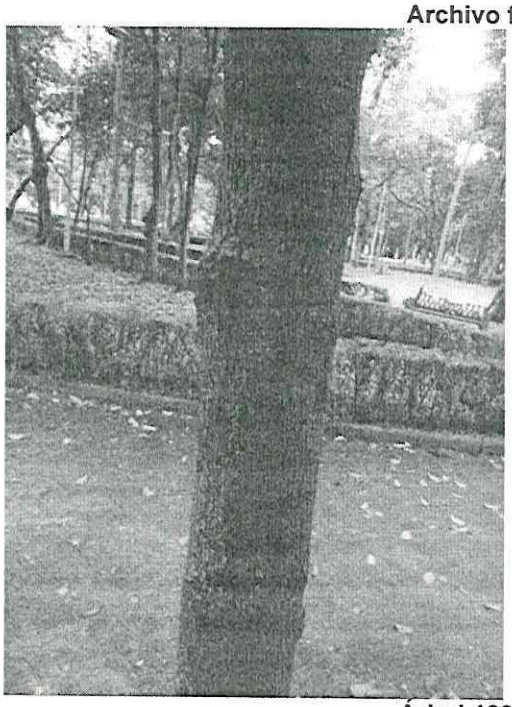

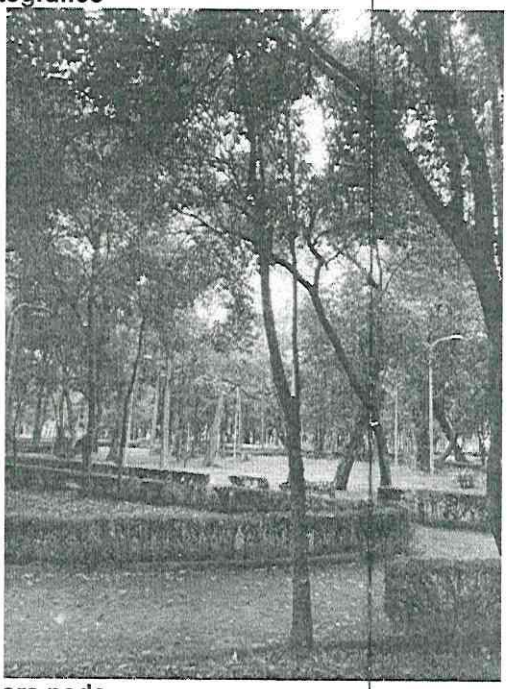

Árbol 123 para poda

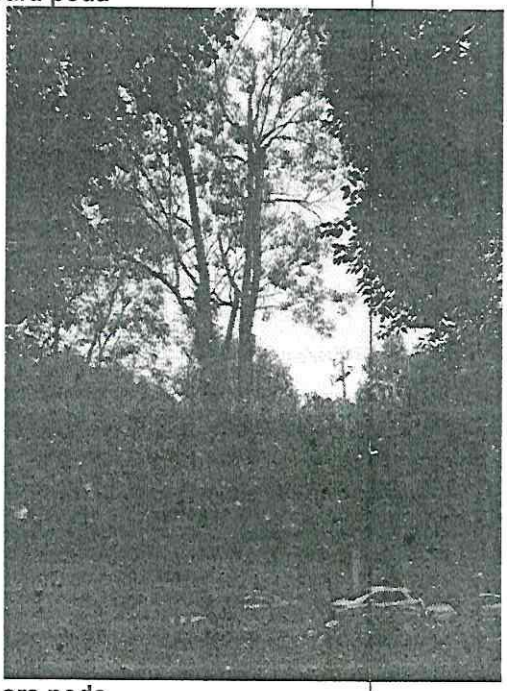

Árbol 124 para poda

DICTAMEN TÉCNICO DE ARBOLADO

SOLICITANTE:	Lina Martínez Díaz	**FOLIO:**	DGSCC-0241	**UBICACIÓN**	
FECHA:	12 de septiembre de 2022	**HORA:**	11:00	Vía Pública	
DIRECCIÓN	Eliminado el domicilio			**DICTAMEN NO.**	0208

Archivo fotográfico

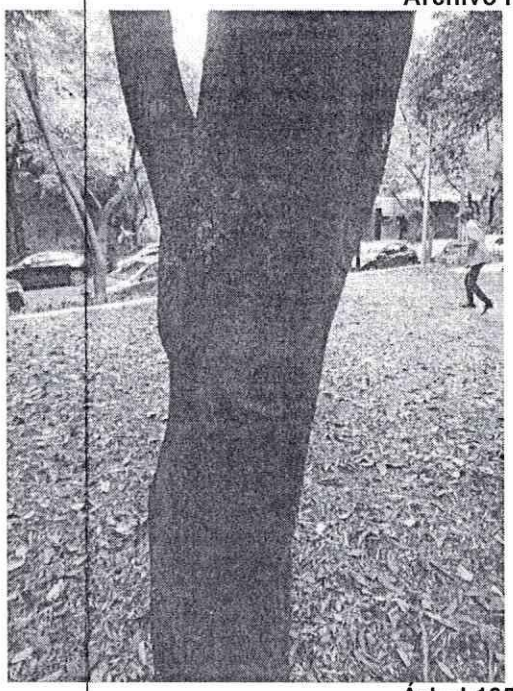

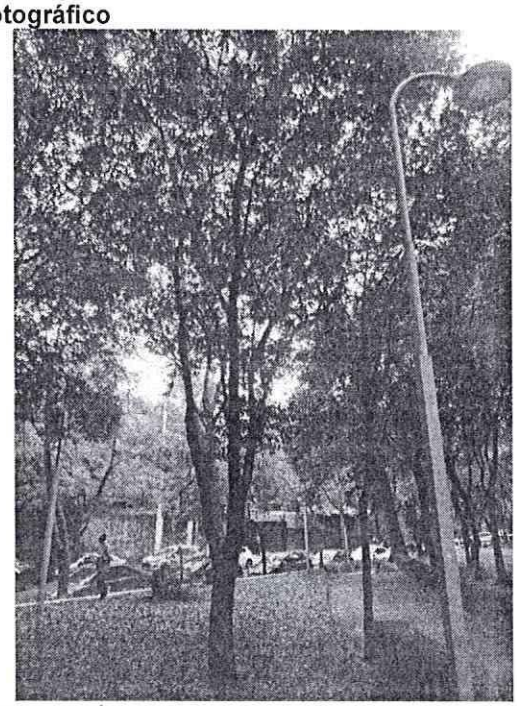

Árbol 125 para poda

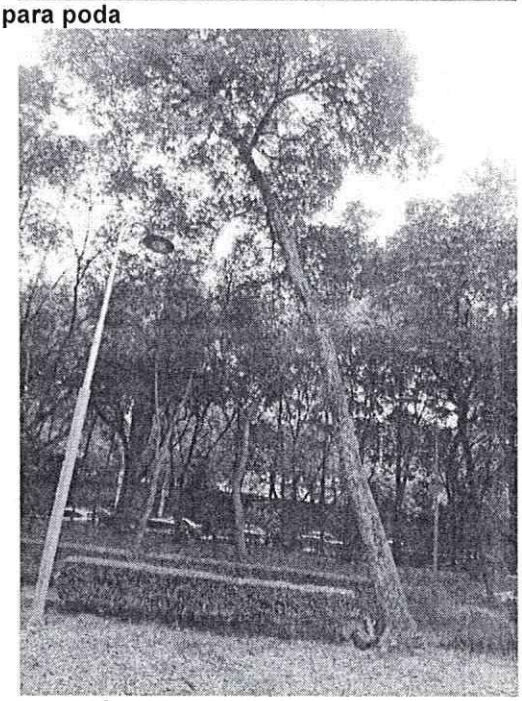

Árbol 126 para poda

DICTAMEN TÉCNICO DE ARBOLADO

SOLICITANTE:	Lina Martínez Díaz	**FOLIO:**	DGSCC-0241	**UBICACIÓN**	
FECHA:	12 de septiembre de 2022	**HORA:**	11:00	Vía Pública	
DIRECCIÓN	Eliminado el domicilio			**DICTAMEN NO.**	0208

Archivo fotográfico

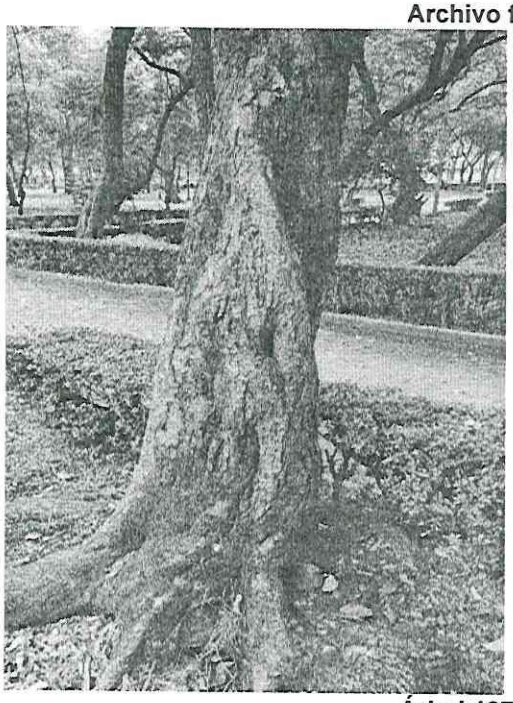

Árbol 127 para poda

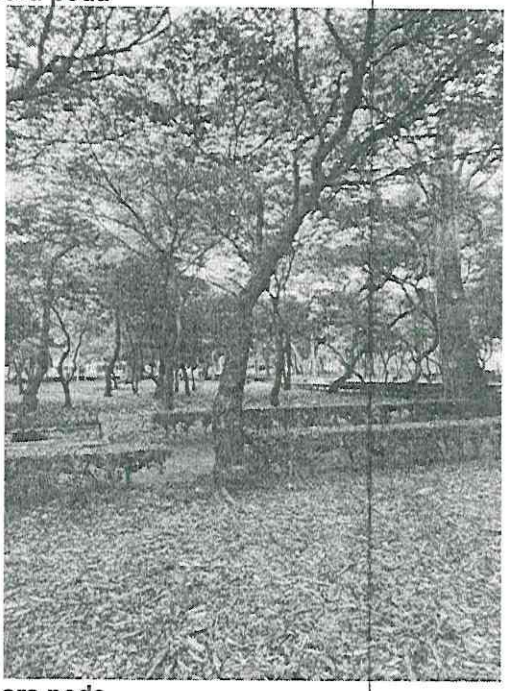

Árbol 128 para poda

DICTAMEN TÉCNICO DE ARBOLADO

SOLICITANTE:	Lina Martínez Díaz	**FOLIO:**	DGSCC-0241	**UBICACIÓN**	
FECHA:	12 de septiembre de 2022	**HORA:**	11:00	Vía Pública	
DIRECCIÓN	Eliminado el domicilio			**DICTAMEN NO.**	0208

Archivo fotográfico

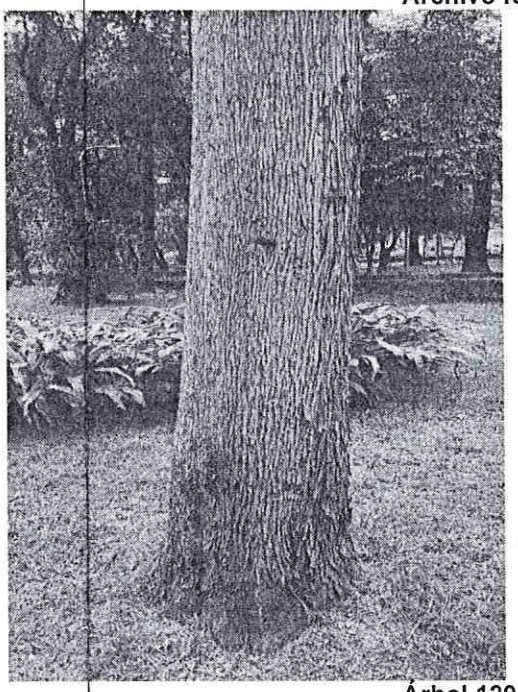

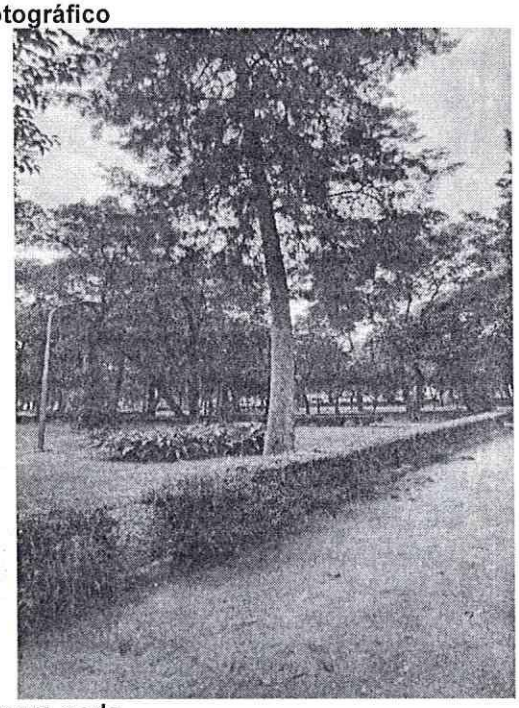

Árbol 129 para poda

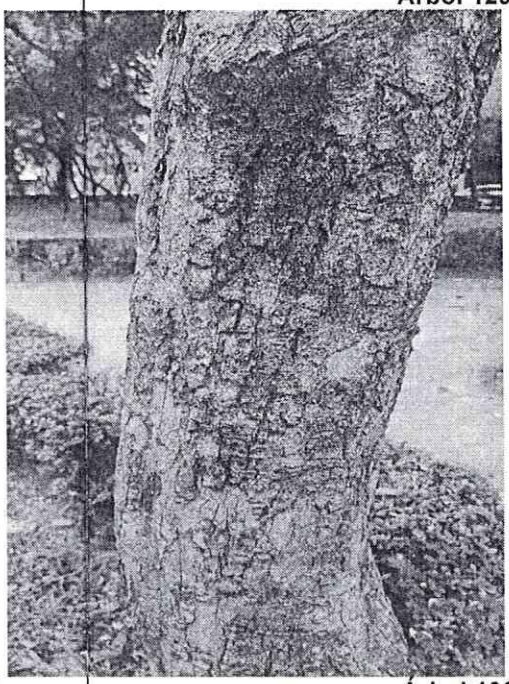

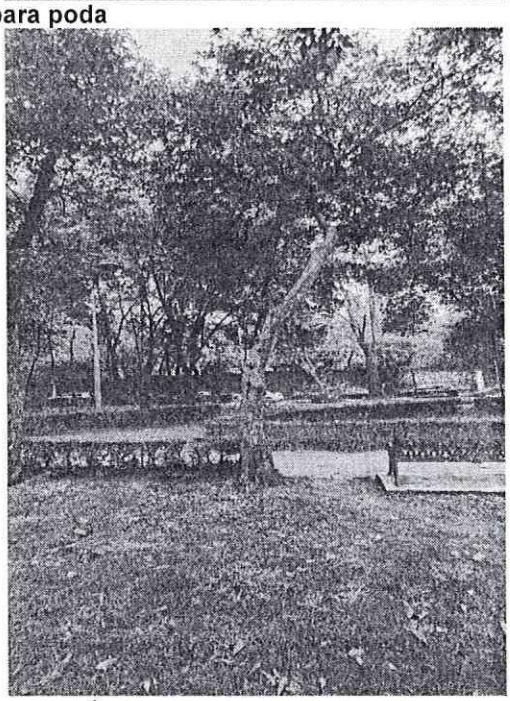

Árbol 130 para poda

DICTAMEN TÉCNICO DE ARBOLADO

SOLICITANTE:	Lina Martínez Díaz	**FOLIO:**	DGSCC-0241	**UBICACIÓN**	
FECHA:	12 de septiembre de 2022	**HORA:**	11:00	Vía Pública	
DIRECCIÓN	Eliminado el domicilio			**DICTAMEN NO.**	0208

Archivo fotográfico

Árbol 131 para poda

Árbol 132 para poda

DICTAMEN TÉCNICO DE ARBOLADO

SOLICITANTE:	Lina Martínez Díaz	**FOLIO:**	DGSCC-0241	**UBICACIÓN**	
FECHA:	12 de septiembre de 2022	**HORA:**	11:00	Vía Pública	
DIRECCIÓN	Eliminado el domicilio			**DICTAMEN NO.**	0208

Archivo fotográfico

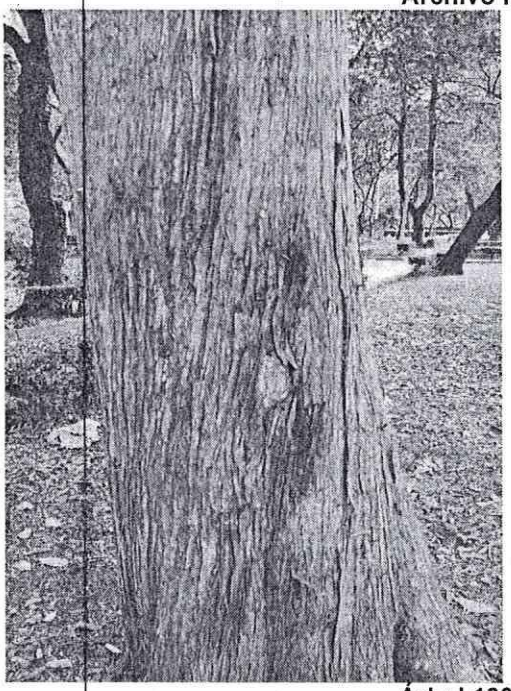

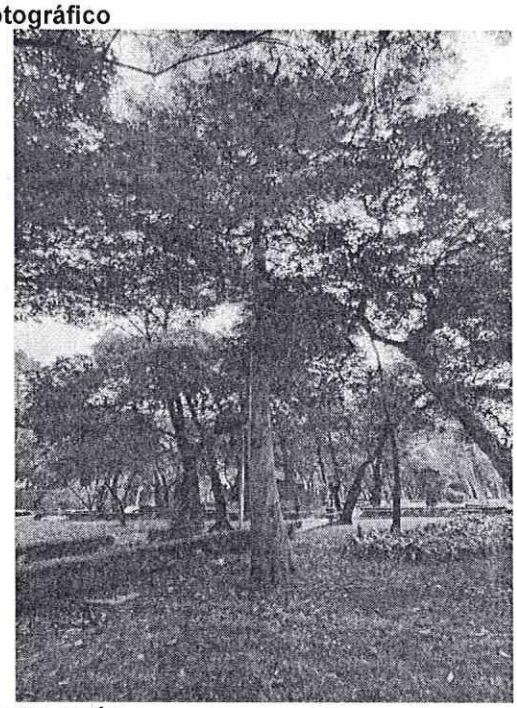

Árbol 133 para poda

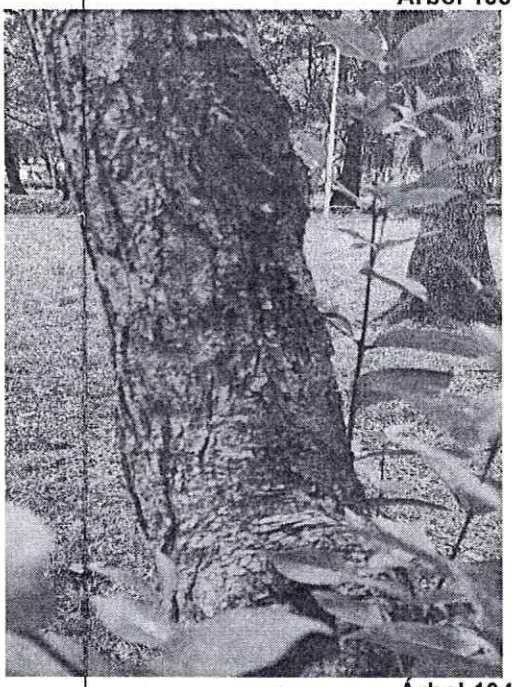

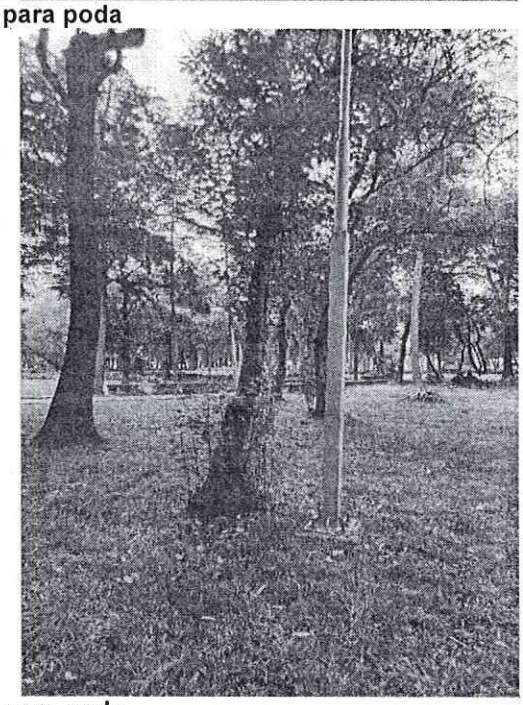

Árbol 134 para poda

DICTAMEN TÉCNICO DE ARBOLADO

SOLICITANTE:	Lina Martínez Díaz	**FOLIO:**	DGSCC-0241	**UBICACIÓN**	
FECHA:	12 de septiembre de 2022	**HORA:**	11:00	Vía Pública	
DIRECCIÓN	Eliminado el domicilio			**DICTAMEN NO.**	0208

Archivo fotográfico

Árbol 135 para derribo

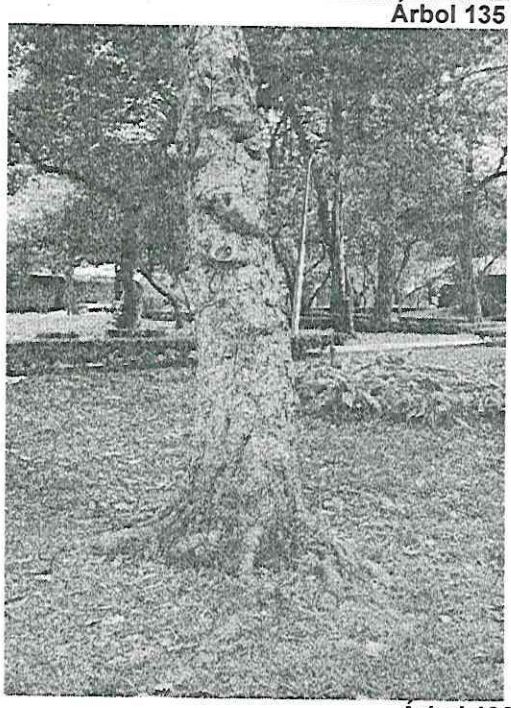

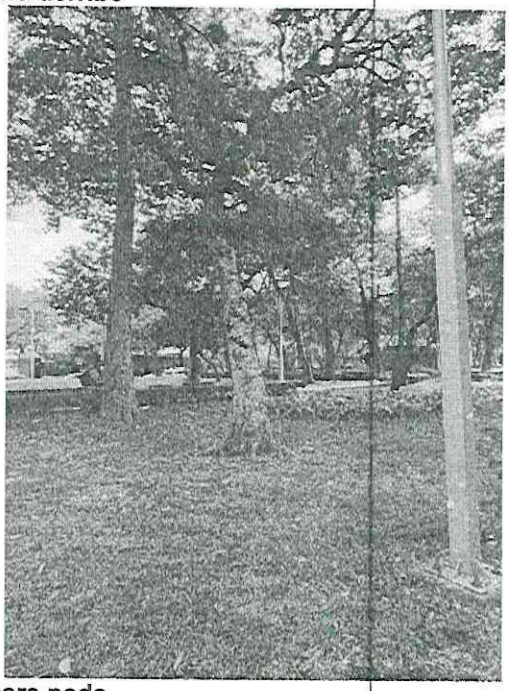

Árbol 136 para poda

DICTAMEN TÉCNICO DE ARBOLADO

SOLICITANTE:	Lina Martínez Díaz	**FOLIO:**	DGSCC-0241	**UBICACIÓN**	
FECHA:	12 de septiembre de 2022	**HORA:**	11:00	Vía Pública	
DIRECCIÓN	[redacted] Eliminado el domicilio			**DICTAMEN NO.**	0208

Archivo fotográfico

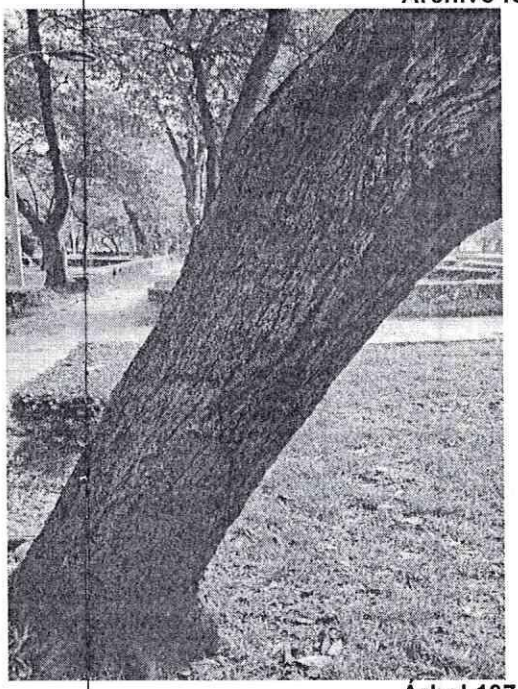

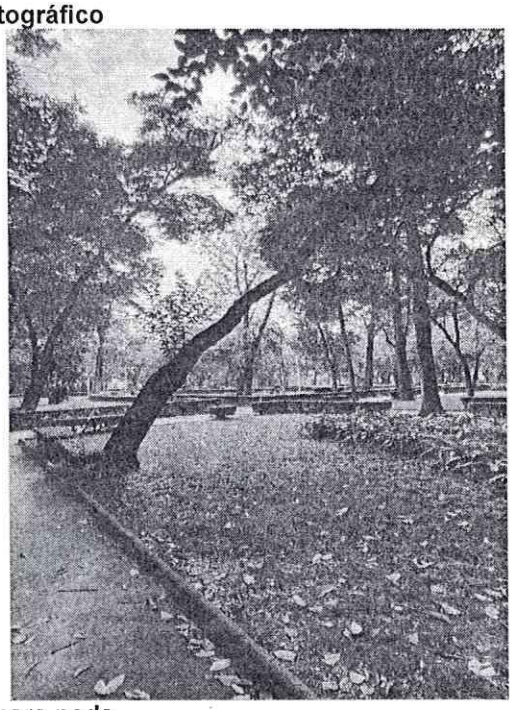

Árbol 137 para poda

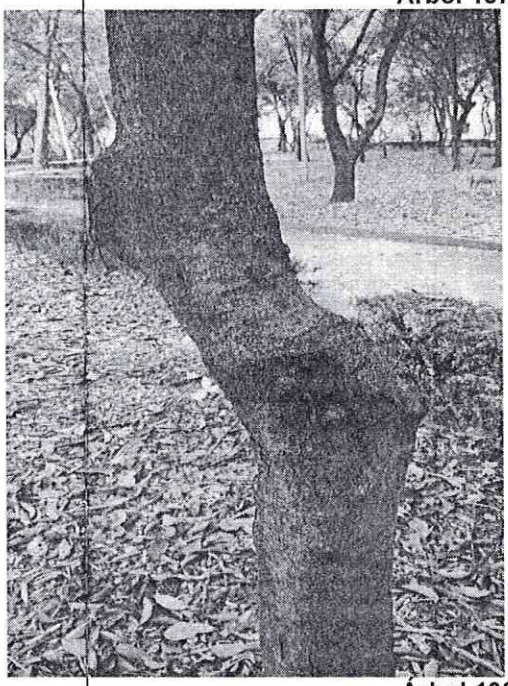

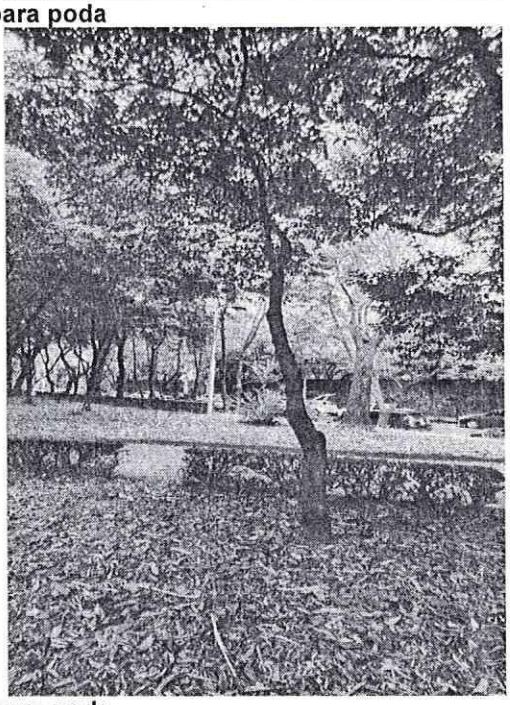

Árbol 138 para poda

DICTAMEN TÉCNICO DE ARBOLADO

SOLICITANTE:	Lina Martínez Díaz	**FOLIO:**	DGSCC-0241	**UBICACIÓN**	
FECHA:	12 de septiembre de 2022	**HORA:**	11:00	Vía Pública	
DIRECCIÓN	Eliminado el domicilio			**DICTAMEN NO.**	0208

Archivo fotográfico

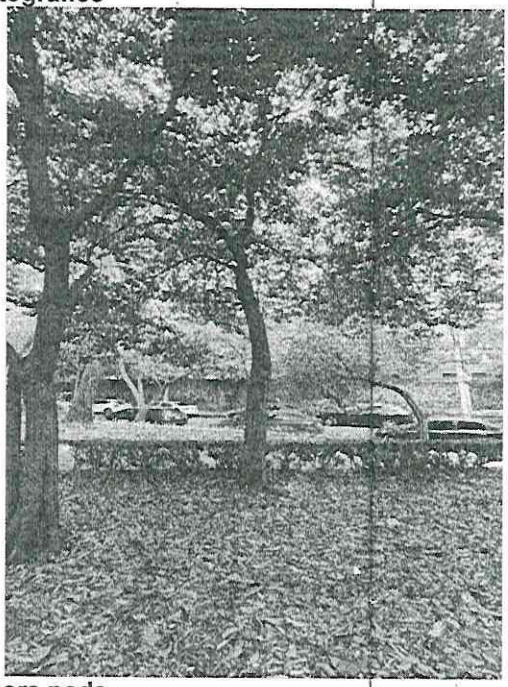

Árbol 139 para poda

Árbol 140 para poda

DICTAMEN TÉCNICO DE ARBOLADO

SOLICITANTE:	Lina Martínez Díaz	**FOLIO:**	DGSCC-0241	**UBICACIÓN**	
FECHA:	12 de septiembre de 2022	**HORA:**	11:00	Vía Pública	
DIRECCIÓN	Eliminado el domicilio			**DICTAMEN NO.**	0208

Archivo fotográfico

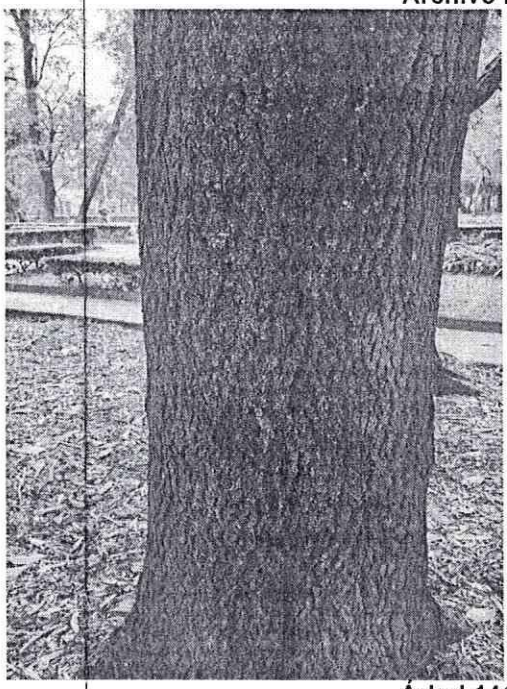

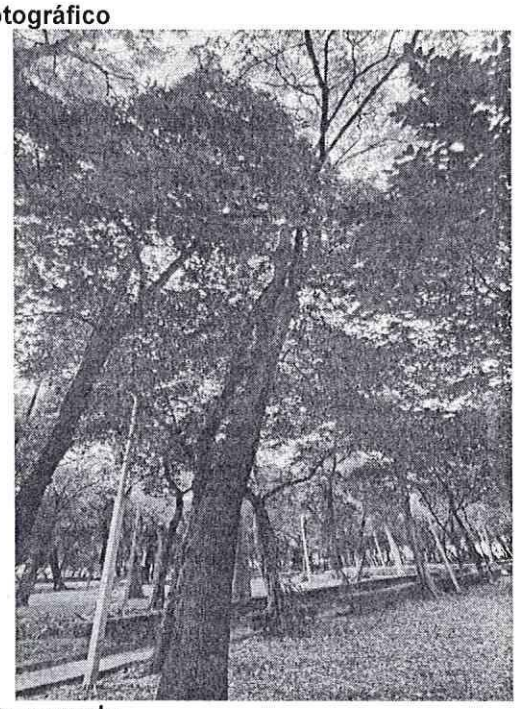

Árbol 141 para poda

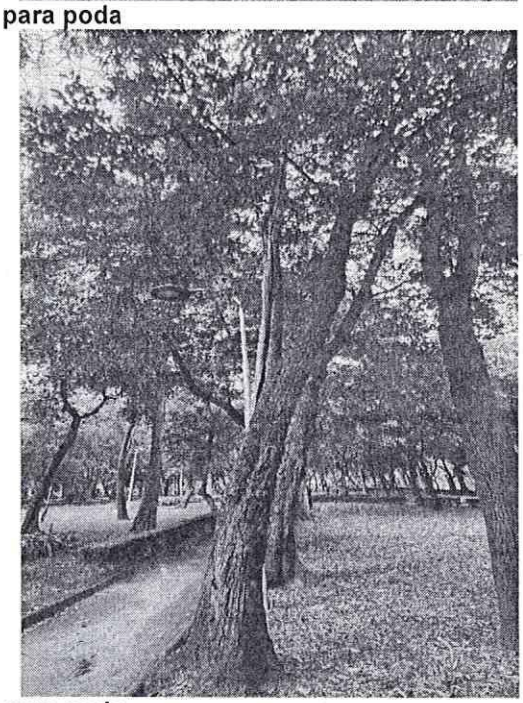

Árbol 142 para poda

DICTAMEN TÉCNICO DE ARBOLADO

SOLICITANTE:	Lina Martínez Díaz	**FOLIO:**	DGSCC-0241	**UBICACIÓN**	
FECHA:	12 de septiembre de 2022	**HORA:**	11:00	Vía Pública	
DIRECCIÓN	Eliminado el domicilio			**DICTAMEN NO.**	0208

Archivo fotográfico

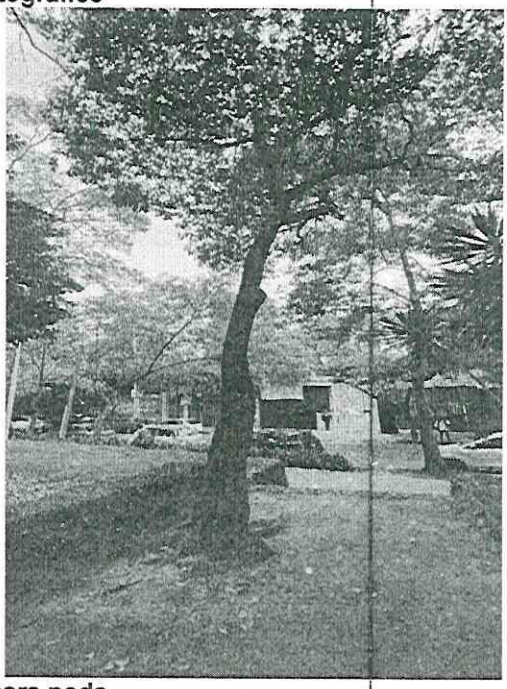

Árbol 143 para poda

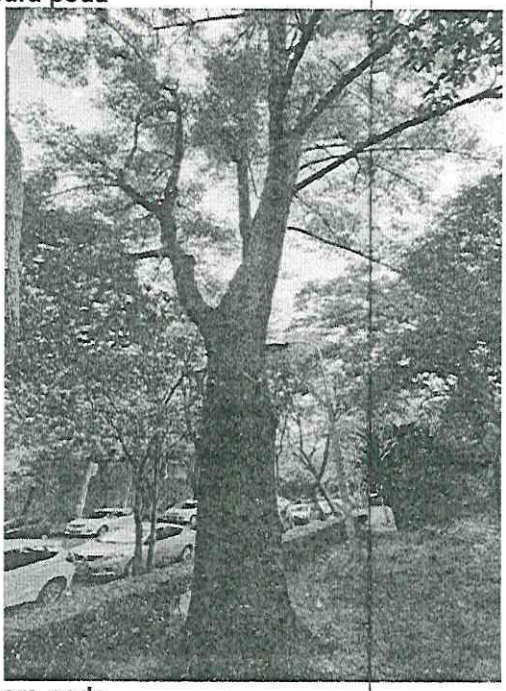

Árbol 144 para poda

DICTAMEN TÉCNICO DE ARBOLADO

SOLICITANTE:	Lina Martínez Díaz	**FOLIO:**	DGSCC-0241	**UBICACIÓN**	
FECHA:	12 de septiembre de 2022	**HORA:**	11:00	Vía Pública	
DIRECCIÓN	Eliminado el domicilio			**DICTAMEN NO.**	0208

Archivo fotográfico

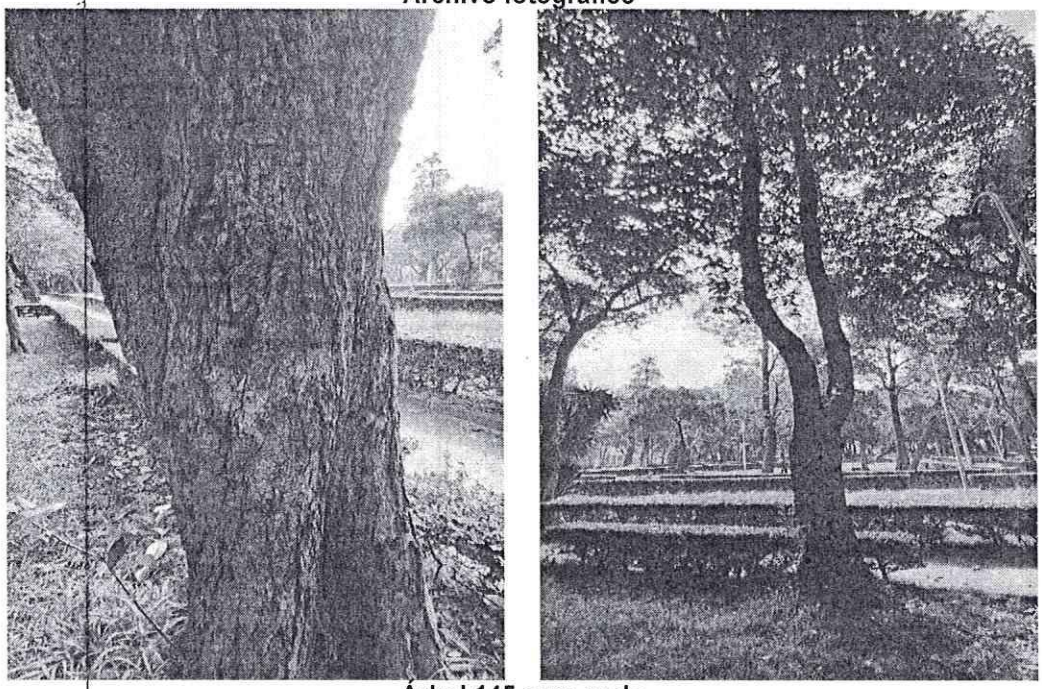

Árbol 145 para poda

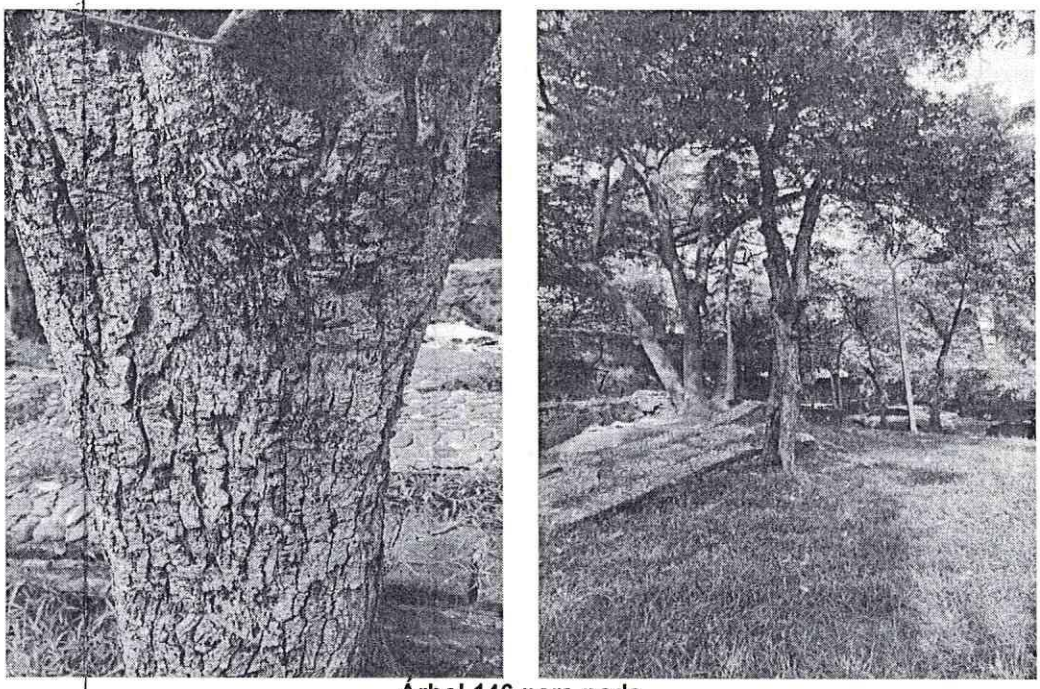

Árbol 146 para poda

DICTAMEN TÉCNICO DE ARBOLADO

SOLICITANTE:	Lina Martínez Díaz	**FOLIO:**	DGSCC-0241	**UBICACIÓN**	
FECHA:	12 de septiembre de 2022	**HORA:**	11:00	Vía Pública	
DIRECCIÓN	Eliminado el domicilio			**DICTAMEN NO.**	0208

Archivo fotográfico

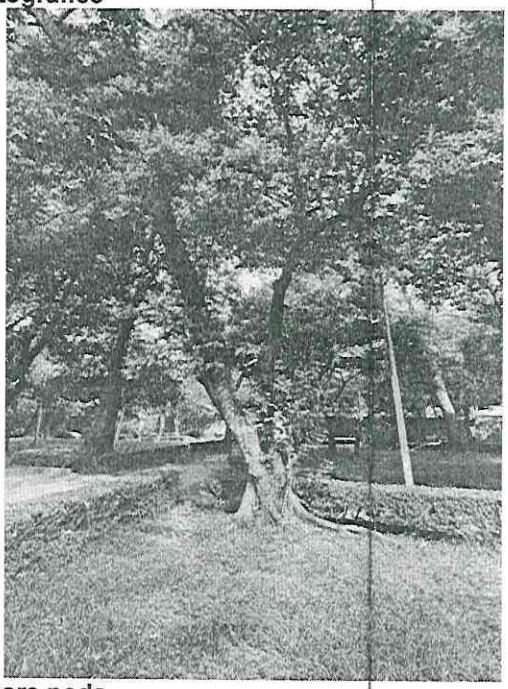

Árbol 147 para poda

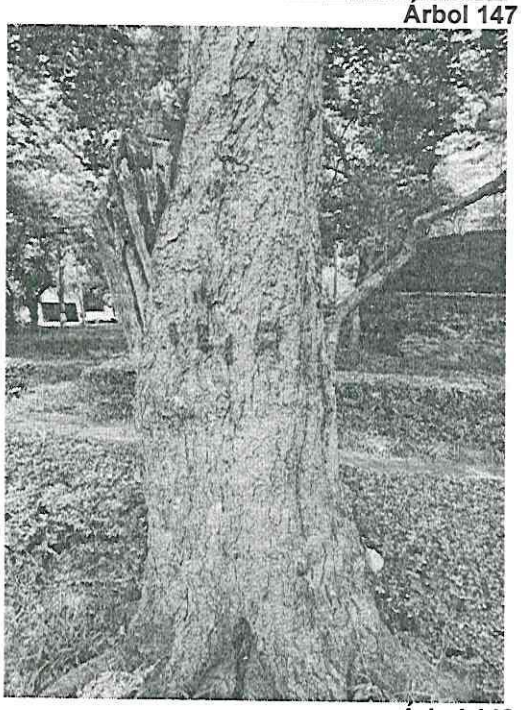
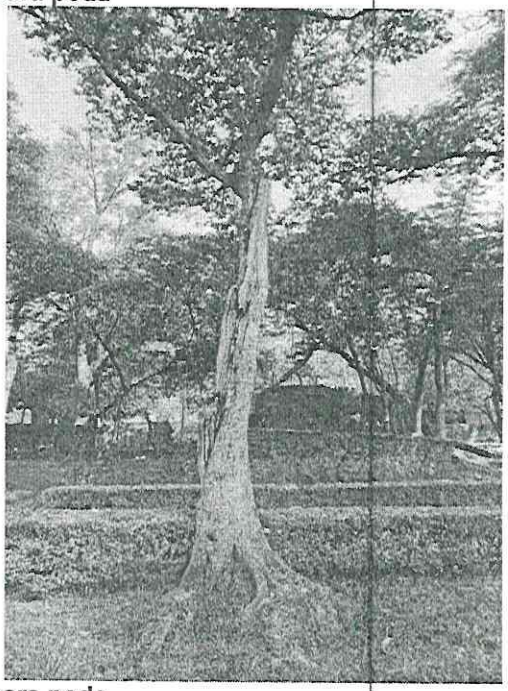

Árbol 148 para poda

DICTAMEN TÉCNICO DE ARBOLADO

SOLICITANTE:	Lina Martínez Díaz	**FOLIO:**	DGSCC-0241	**UBICACIÓN**	
FECHA:	12 de septiembre de 2022	**HORA:**	11:00	Vía Pública	
DIRECCIÓN	Eliminado el domicilio			**DICTAMEN NO.**	0208

Archivo fotográfico

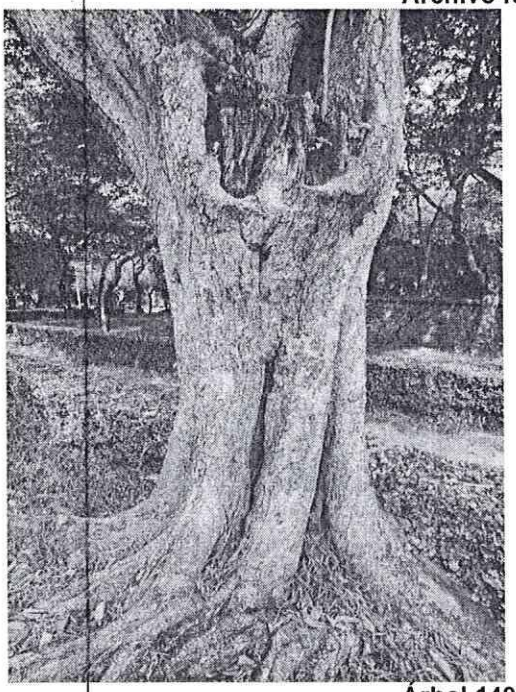

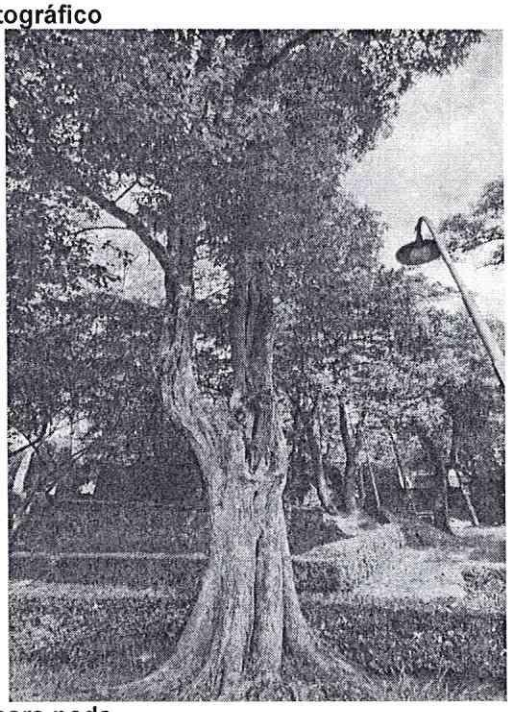

Árbol 149 para poda

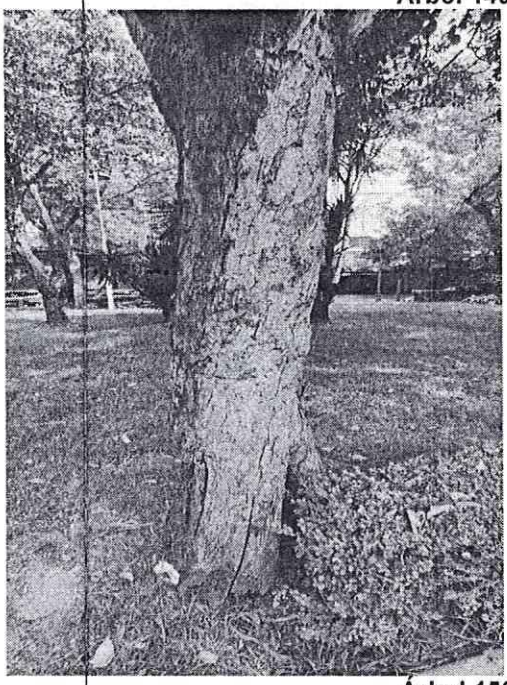

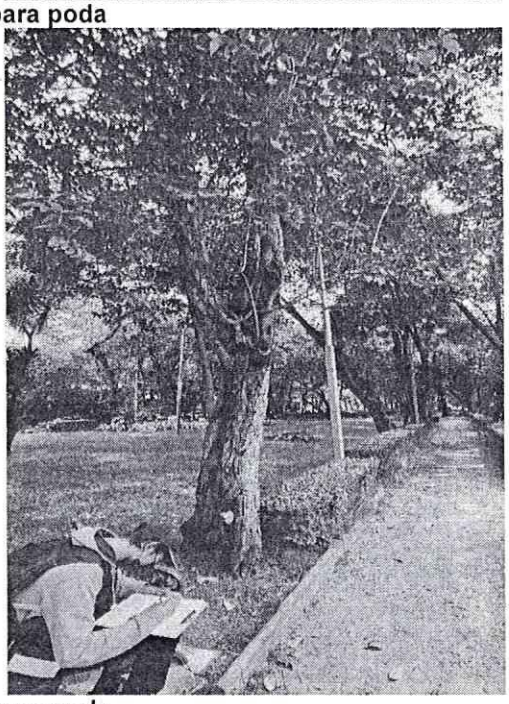

Árbol 150 para poda

DICTAMEN TÉCNICO DE ARBOLADO

SOLICITANTE:	Lina Martínez Díaz	**FOLIO:**	DGSCC-0241	**UBICACIÓN**	
FECHA:	12 de septiembre de 2022	**HORA:**	11:00	Vía Pública	
DIRECCIÓN	Eliminado el domicilio			**DICTAMEN NO.**	0208

Archivo fotográfico

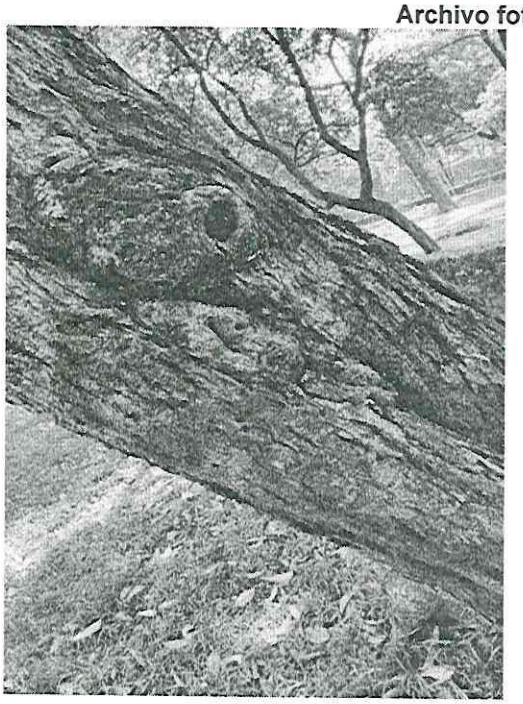

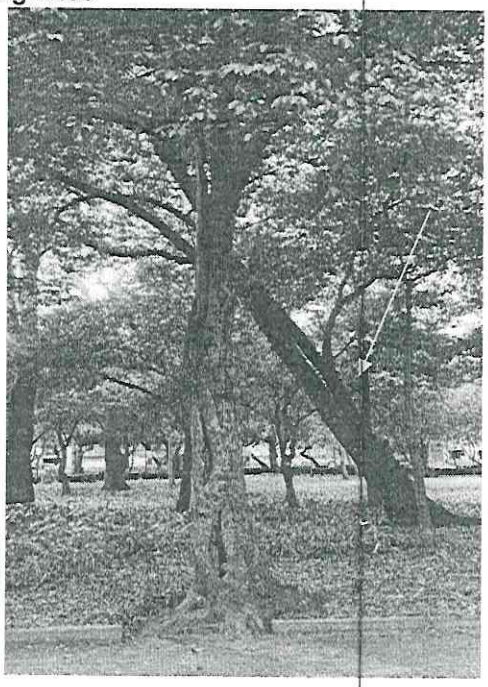

Árbol 151 para poda

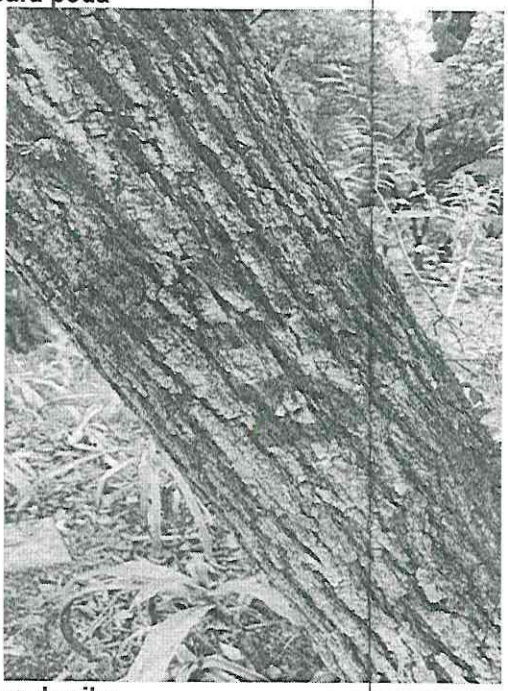

Árbol 152 para derribo

DICTAMEN TÉCNICO DE ARBOLADO

SOLICITANTE:	Lina Martínez Díaz	**FOLIO:**	DGSCC-0241	**UBICACIÓN**	
FECHA:	12 de septiembre de 2022	**HORA:**	11:00	Vía Pública	
DIRECCIÓN	Eliminado el domicilio			**DICTAMEN NO.**	0208

Archivo fotográfico

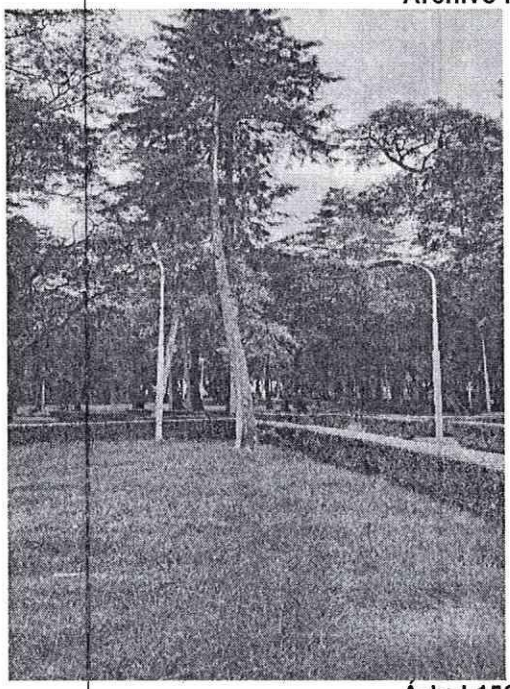

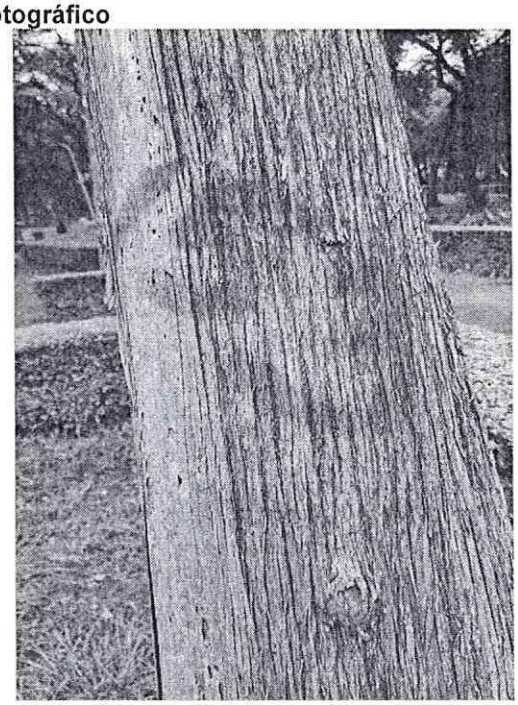

Árbol 153 para poda

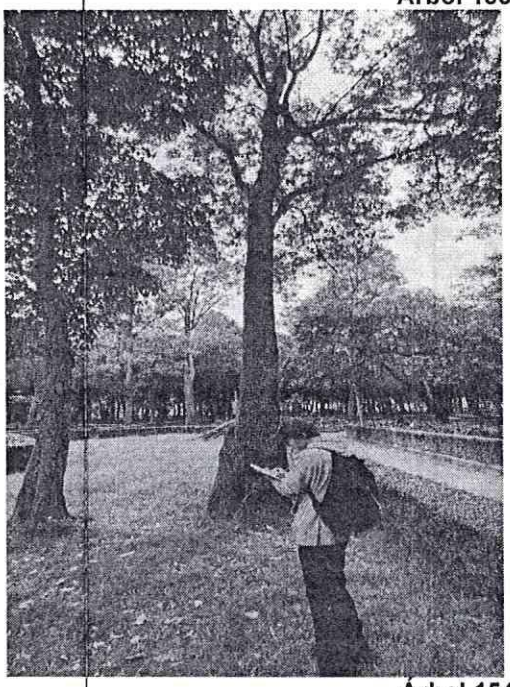

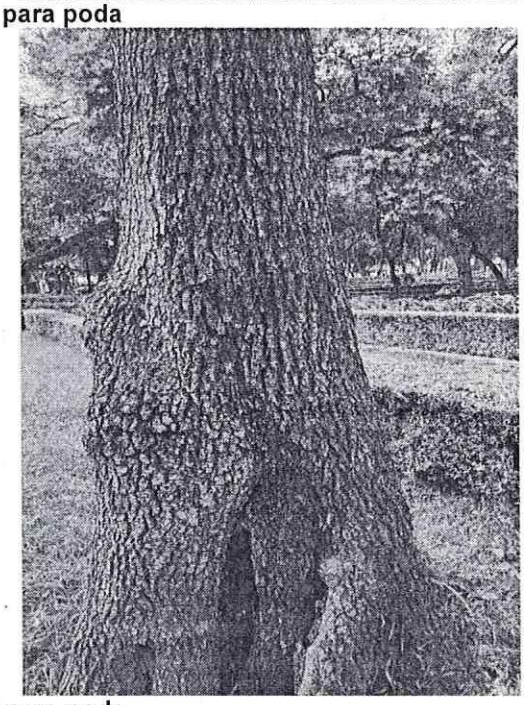

Árbol 154 para poda

DICTAMEN TÉCNICO DE ARBOLADO

SOLICITANTE:	Lina Martínez Díaz	**FOLIO:**	DGSCC-0241	**UBICACIÓN**	
FECHA:	12 de septiembre de 2022	**HORA:**	11:00	Vía Pública	
DIRECCIÓN	Eliminado el domicilio			**DICTAMEN NO.**	0208

Archivo fotográfico

Árbol 155 para poda

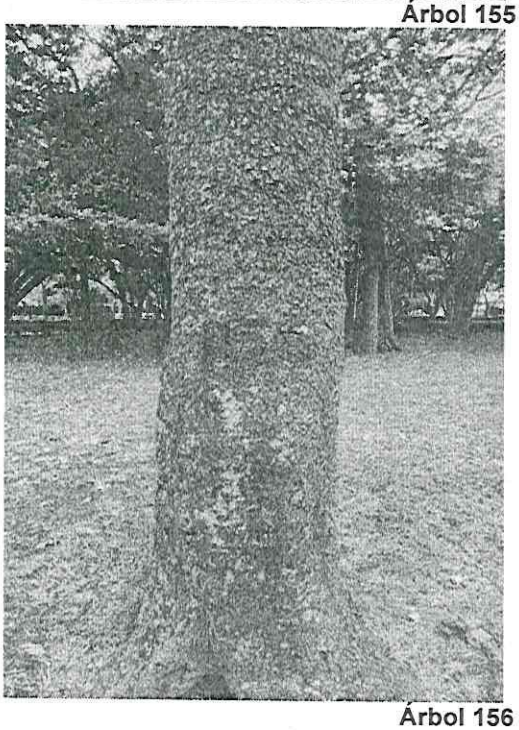

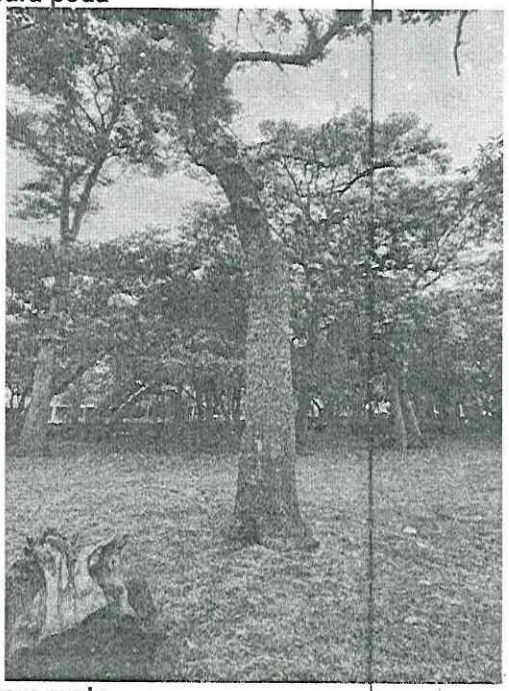

Árbol 156 para poda

DICTAMEN TÉCNICO DE ARBOLADO

SOLICITANTE:	Lina Martínez Díaz	**FOLIO:**	DGSCC-0241	**UBICACIÓN**	
FECHA:	12 de septiembre de 2022	**HORA:**	11:00	Vía Pública	
DIRECCIÓN	Eliminado el domicilio			**DICTAMEN NO.**	0208

Archivo fotográfico

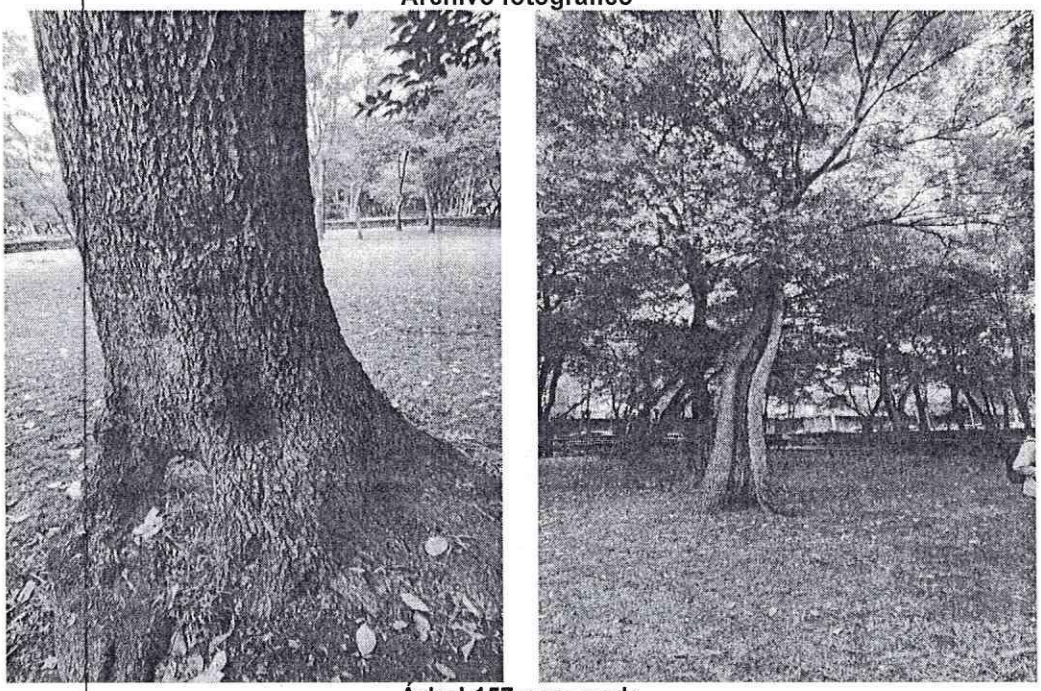

Árbol 157 para poda

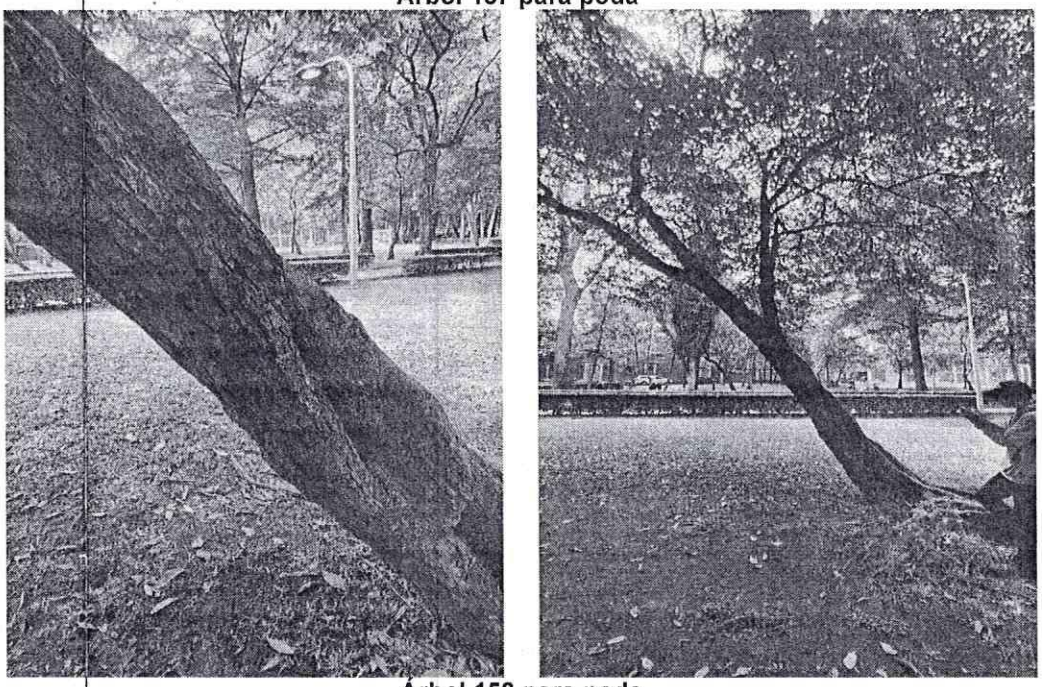

Árbol 158 para poda

DICTAMEN TÉCNICO DE ARBOLADO

SOLICITANTE:	Lina Martínez Díaz	**FOLIO:**	DGSCC-0241	**UBICACIÓN**	
FECHA:	12 de septiembre de 2022	**HORA:**	11:00	Vía Pública	
DIRECCIÓN	Eliminado el domicilio			**DICTAMEN NO.**	0208

Archivo fotográfico

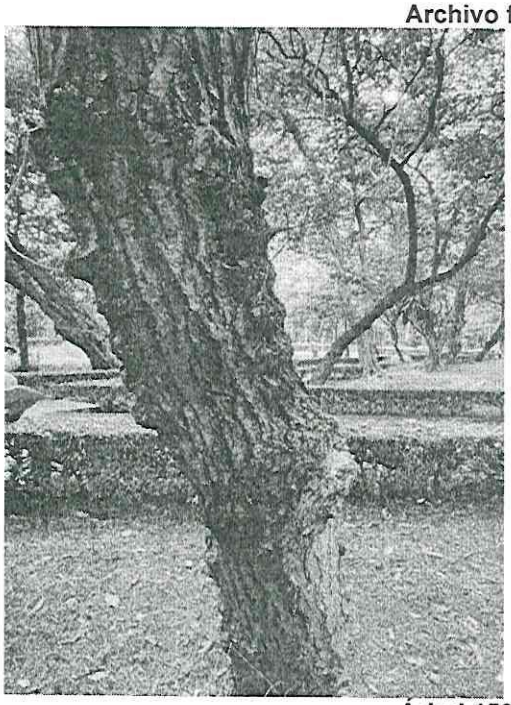
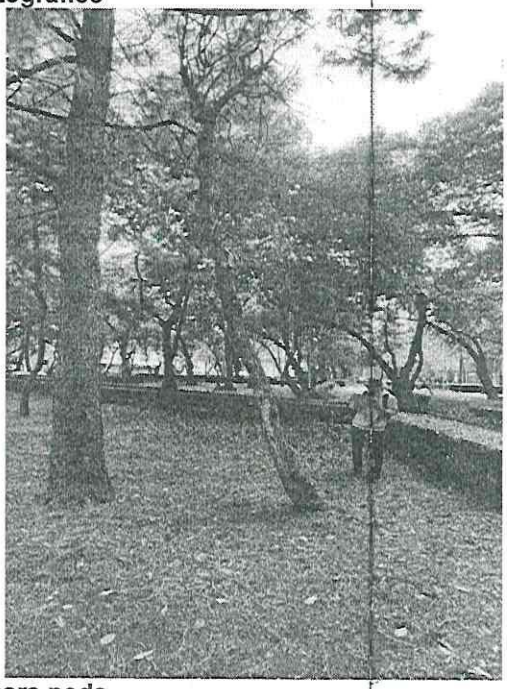

Árbol 159 para poda

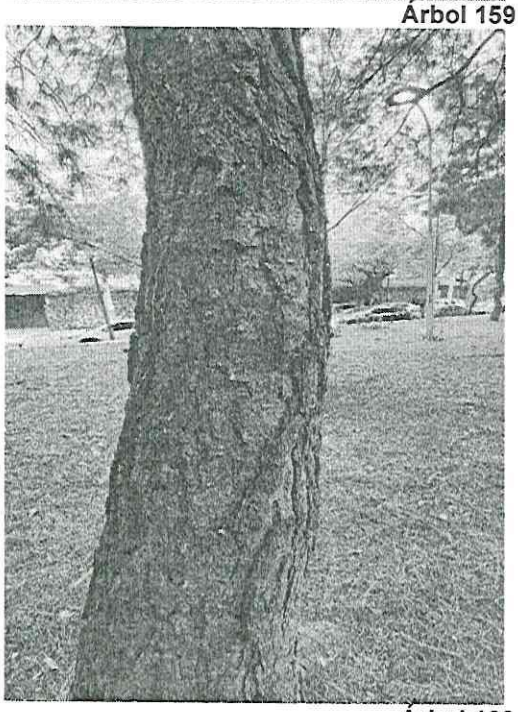
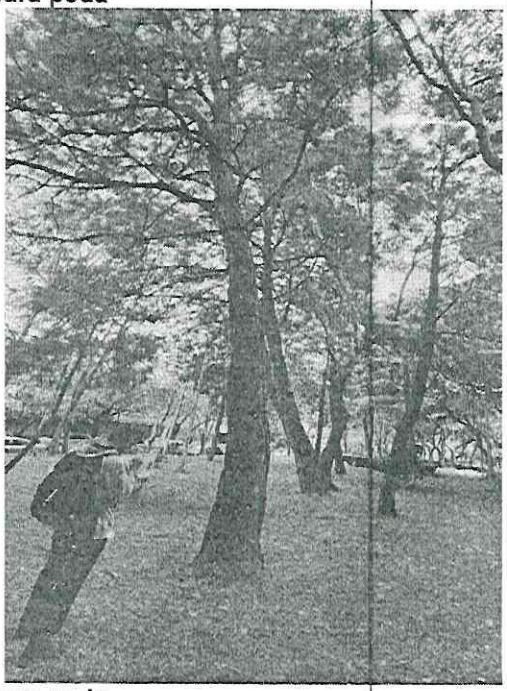

Árbol 160 para poda

DICTAMEN TÉCNICO DE ARBOLADO

SOLICITANTE:	Lina Martínez Díaz	**FOLIO:**	DGSCC-0241	**UBICACIÓN**	
FECHA:	12 de septiembre de 2022	**HORA:**	11:00	Vía Pública	
DIRECCIÓN	Eliminado el domicilio			**DICTAMEN NO.**	0208

Archivo fotográfico

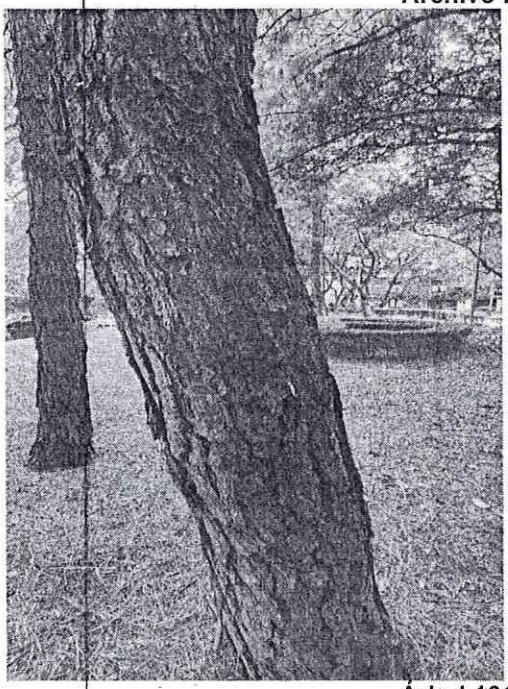

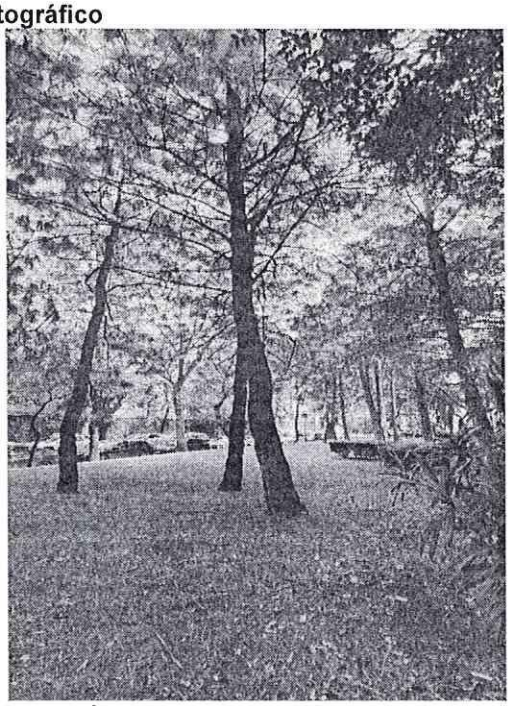

Árbol 161 para poda

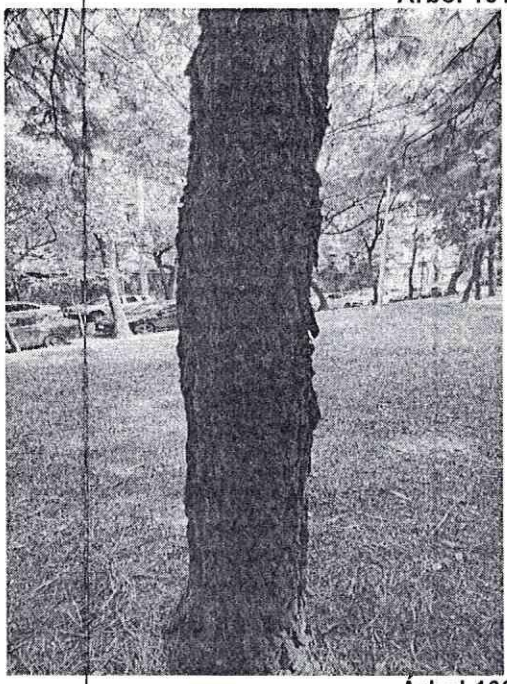

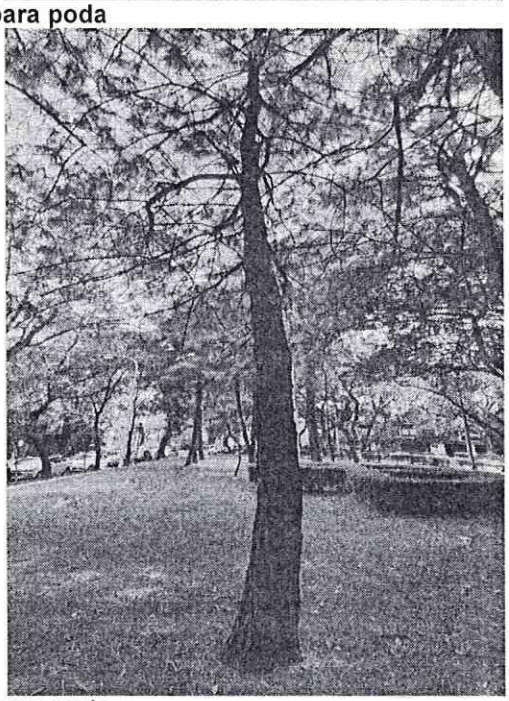

Árbol 162 para poda

DICTAMEN TÉCNICO DE ARBOLADO

SOLICITANTE:	Lina Martínez Díaz	**FOLIO:**	DGSCC-0241	**UBICACIÓN**	
FECHA:	12 de septiembre de 2022	**HORA:**	11:00	Vía Pública	
DIRECCIÓN	Eliminado el domicilio			**DICTAMEN NO.**	0208

Archivo fotográfico

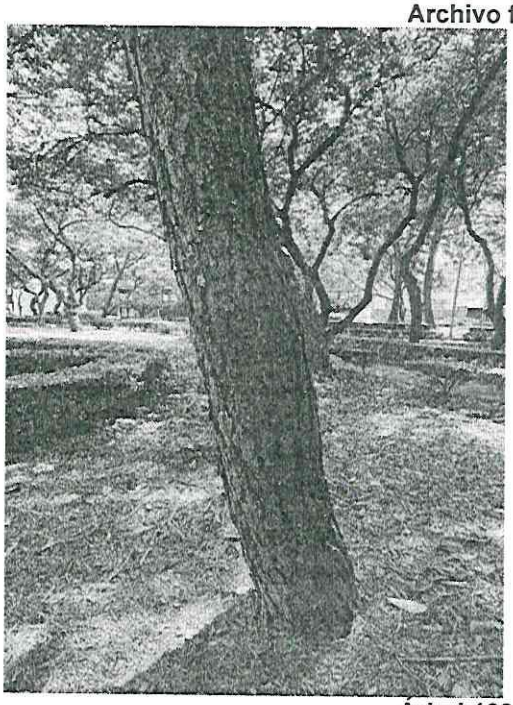

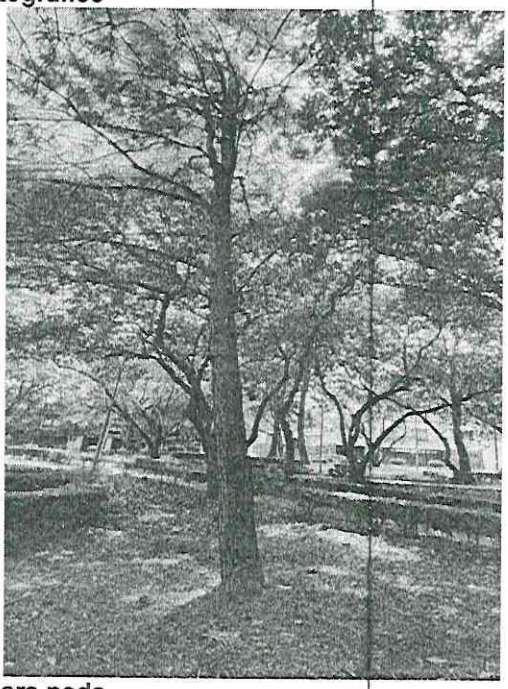

Árbol 163 para poda

Árbol 164 para poda

DICTAMEN TÉCNICO DE ARBOLADO

SOLICITANTE:	Lina Martínez Díaz	**FOLIO:**	DGSCC-0241	**UBICACIÓN**	
FECHA:	12 de septiembre de 2022	**HORA:**	11:00	Vía Pública	
DIRECCIÓN	Eliminado el domicilio			**DICTAMEN NO.**	0208

Archivo fotográfico

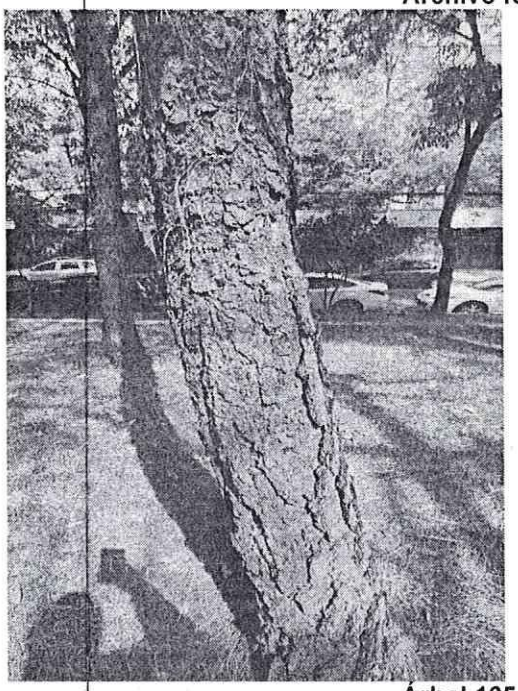

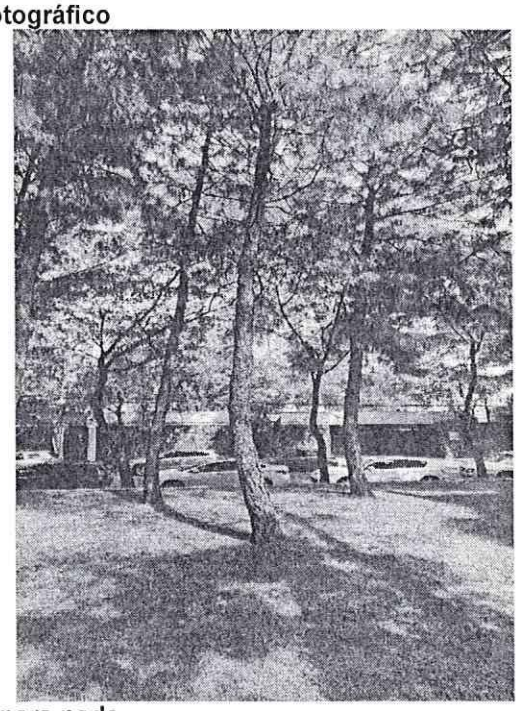

Árbol 165 para poda

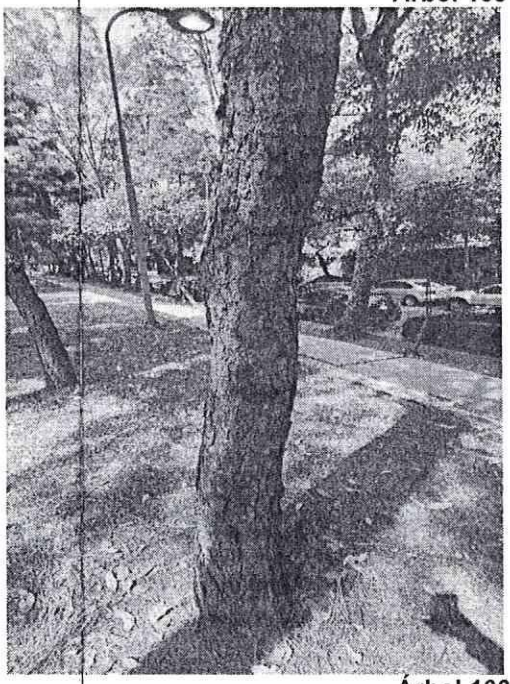

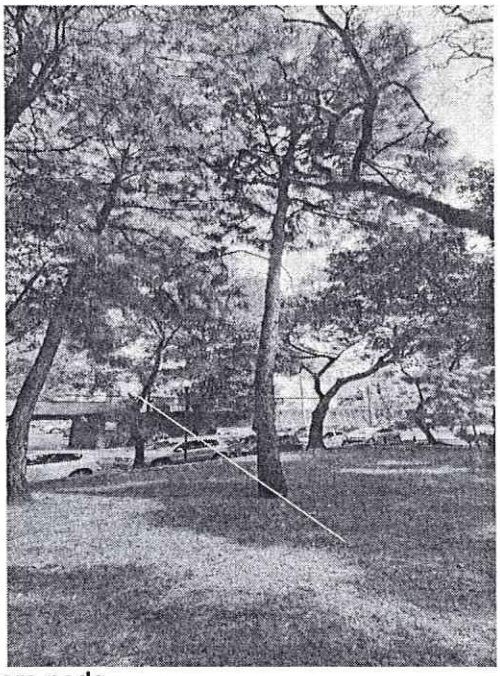

Árbol 166 para poda

DICTAMEN TÉCNICO DE ARBOLADO

SOLICITANTE:	Lina Martínez Díaz	**FOLIO:**	DGSCC-0241	**UBICACIÓN**	
FECHA:	12 de septiembre de 2022	**HORA:**	11:00	Vía Pública	
DIRECCIÓN	Eliminado el domicilio			**DICTAMEN NO.**	0208

Archivo fotográfico

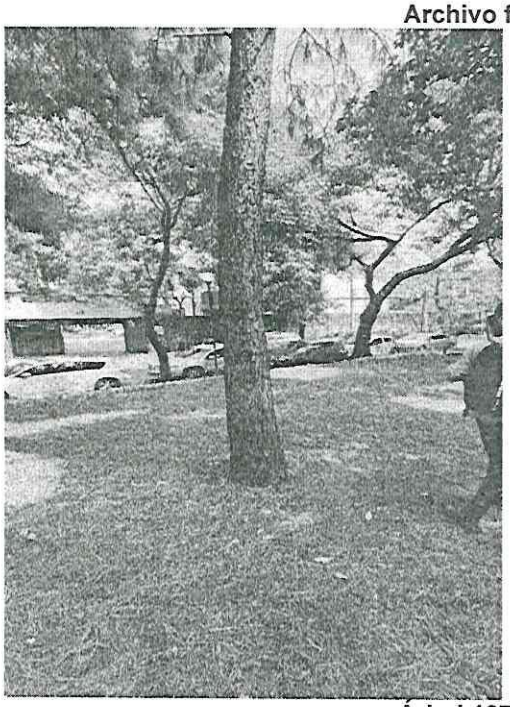

Árbol 167 para poda

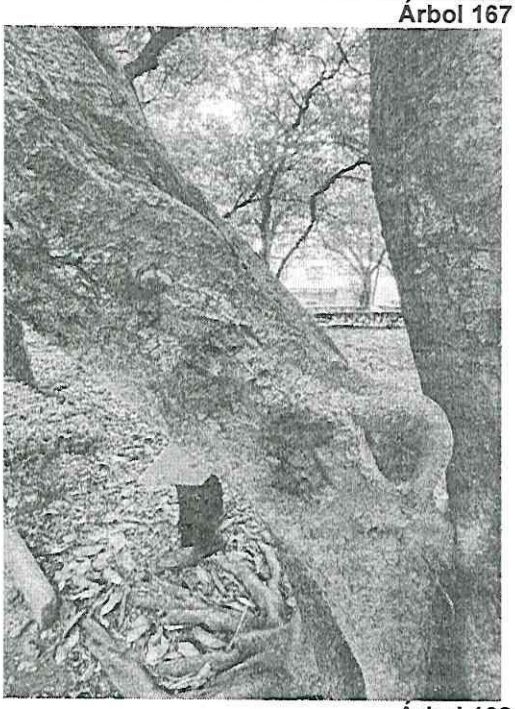

Árbol 168 para poda